



Global Market Review

Rally indeks-indeks *Wall Street* memasuki hari keempat pada perdagangan Rabu (9/1), merespon risalah *FOMC* Desember yang mengkonfirmasi pernyataan Kepala *the Fed*, Jerome Powell bahwa *the Fed* akan lebih "sabar" dalam menaikkan *the Fed Rate* di tahun 2019. Hal ini menjadi sentimen positif, sebab investor mulai khawatir bahwa *the Fed* terlalu agresif dalam menaikkan sukubunga acuannya. Hal ini dikhawatirkan berdampak negatif terhadap laju pertumbuhan ekonomi AS. Selain isu *the Fed*, sentimen positif lainnya adalah antisipasi hasil pertemuan dagang antara AS dengan Tiongkok yang berakhir Rabu (9/1). Hal ini juga memicu penguatan mayoritas bursa Eropa pada perdagangan Rabu (9/1).

Meski demikian, pernyataan *China's Commerce Ministry* pagi ini (10/1), mengindikasikan belum ada bentuk kesepakatan konkrit yang tercapai. Walaupun begitu, disampaikan bahwa pertemuan menghasilkan "*foundation for addressing areas of common concern*". Merespon hal ini, bursa-bursa regional dibuka beragam pagi ini (10/1), Nikkei bahkan melemah hampir 1% (10/1). *ASX 200* (-0.02%) dan *KOSPI* (-0.05%) cenderung terkoreksi (10/1).

Point of Interests

- Rally indeks-indeks *Wall Street* memasuki hari keempat pada perdagangan Rabu (9/1), merespon rilis risalah *FOMC* Desember.
- *China's Commerce Ministry* menyatakan bahwa pertemuan terbaru antara AS dan Tiongkok telah menghasilkan suatu "*foundation for addressing areas of common concern*" diantara kedua negara.
- Penjualan eceran di Indonesia naik 3.4% yoy di November, lebih tinggi dari perkiraan yang naik 3.3% yoy.
- Data pertumbuhan penyaluran pinjaman oleh Sektor Perbankan Indonesia dan penjualan mobil dijadwalkan rilis Kamis siang (10/1).
- IHSG masih berada dalam *bullish trend* dengan *target resistance* di 6300, meskipun dalam jangka pendek rawan *profit taking*.

Table 1. Global Macroeconomics : December 9th, 2019

Released Data	Actual	Forecast	Forecast
EUR German Trade Balance (NOV)	20.5b	18.6b	18.3b
EUR Euro-Zone Unemployment Rate (NOV)	7.9%	8.1%	8.1%
DOE U.S. Crude Oil Inventories (JAN 4)	-1680k	-2700k	7k
BOE Governor Carney Participates in Online Q&A	-	-	-
-	-	-	-
-	-	-	-
-	-	-	-

Source : dailyfx.com

Compiled by

Research Team

Phintraco Sekuritas

+62 21 2555 6138 Ext. 8304

at.research@phintracosekuritas.com

Global Indices as of 9-1-2019

	Last	Chg	% Chg
HSI	26,462.32	586.87	2.27
KLCI	1,667.83	-4.93	-0.29
Nikkei	20,427.06	223.02	1.10
SSEC	2,544.34	17.88	0.71
STI	3,158.07	35.13	1.12
CAC 40	4,813.58	40.31	0.84
DAX	10,893.32	89.34	0.83
FTSE	6,906.63	45.03	0.66
DJIA	23,879.12	91.67	0.39
Nasdaq	6,957.08	60.08	0.87
S&P 500	2,584.96	10.55	0.41

Source : Bloomberg, CNBC

Commodity - current price

	Last	Chg	% Chg
Coal	97.62	0.27	0.28
CPO KLCE	2,183.00	5.00	0.23
Gold	1,295.54	0.19	-0.01
Nat. Gas	3.00	0.01	0.37
Nickel	11,205.00	-57.50	-0.52
Oil Brent	61.09	-0.21	-0.35
Oil Crude	51.97	-0.45	-0.84
Silver	15.76	0.03	-0.18
Tins	19,760.00	-185.00	-0.93

Source : Bloomberg, CNBC, tradingeconomics.com

Currency - current level

	Last	Chg	% Chg
USD/IDR	14,102.00	-43.00	-0.30
EUR/USD	1.15	0.01	0.09
USD/JPY	108.14	-0.02	-0.02

Source : Bloomberg, CNBC

Jakarta Composite Index - Daily Chart



6272.24

Daily 9.39
Change 0.15%
YTD 1.25%

*as of 8-1-2019

T. Volume (Shares) 15.39 B
 T. Value (Rp) 9.73 T
 F. Net Value (Rp) 836.79 B
 2019 F. Net Val (Rp) 2.45 T
 Market Cap. (Rp) 7,113 T
 2019 Highest 6354.76
 2019 Lowest 6264.83

Source : BEI

Domestic Market Review

IHSG [Resistance : 6300] [Pivot : 6250] [Support : 6230]

Kecenderungan pendekatan *dovish* oleh *the Fed* di tahun 2019 menjadi sentimen positif bagi nilai tukar Rupiah yang tengah berusaha keluar dari level Rp14,000 per *USD*. Selain itu, membaiknya hubungan antara AS dengan Tiongkok pasca pertemuan perwakilan kedua negara pada 7-9 Januari 2019 juga memberikan sentimen positif bagi nilai tukar Rupiah.

Dari dalam negeri, penjualan eceran naik 3.4% yoy di November, lebih tinggi dari perkiraan yang naik 3.3% yoy. Sebelumnya, Indeks Kepercayaan Konsumen naik ke 127 di Desember, jauh melampaui perkiraan yang sebesar 122. Kedua hal ini memberikan sinyal adanya akselerasi pertumbuhan ekonomi di Q4-2018, khususnya di November-Desember 2018.

Oleh sebab itu, IHSG diperkirakan masih dalam trend *bullish* dengan *resistance* 6300, meskipun dalam jangka pendek berpotensi mengalami *profit taking*.

Table 2. Selective Shares : January 9th, 2019

	Last	%Chg	%YTD	19Low	19Hi	PER	PBV	Strategy	Entry	Target	Cut Loss
APLN	162	0.62%	6.58%	151	165	7.62	0.26	Trd. Buy	164	168	156
ASII	8,200	0.31%	-0.30%	8,100	8,475	14.58	1.98	BoS	8,250	8,400	8,025
ASRI	342	3.01%	9.62%	308	344	7.89	0.73	Trd. Buy	344	360	324
BSDE	1,410	1.44%	12.35%	1,245	1,445	33.97	0.90	Trd. Buy	1,410	1,465	1,343
GMFI	224	-0.88%	3.70%	210	236	10.72	1.30	Hold	228	238	214
HRUM	1,730	2.06%	23.57%	1,400	1,780	10.34	0.83	BUY	1,755	1,895	1,565
INDF	7,325	0.34%	-1.68%	7,250	7,650	17.11	1.32	Hold	7,375	7,525	7,150
ISAT	2,250	24.65%	33.53%	1,645	2,250	(5.96)	0.94	BUY	2,250	2,800	1,560
MAPI	885	0.57%	9.94%	790	925	19.76	2.55	SoS	905	960	825
TOWR	680	0.00%	-1.45%	655	705	16.06	4.75	Trd. Buy	685	710	650

Source : dailyfx.com

Domestic Macroeconomics

	Value
GDP (Q3-2018) (yoy)	5.17%
Export Growth (yoy) - Nov'18	-3.28%
Import Growth (yoy) - Nov'18	11.68%
BI 7-Day Repo Rate - Dec'18	6.00%
Inflation Rate - Dec'18 (mtm)	0.62%
Inflation Rate - Dec'18 (yoy)	3.13%
LPS - Bank Umum (Rp)	6.25%
LPS - Bank Umum (USD)	1.50%
LPS - BPR	8.75%

Source : BI | BPS | IDX

Read Me

Strategy Description

BOW - Buy on Weakness

BUY

Sp. Buy - Speculative Buy

Trd. Buy - Trading Buy

SELL

SOS - Sell on Strength

HOLD

*Disclaimer On

PT Bank Tabungan Pensiunan Nasional Syariah. Tbk | BTPS



Technical Reviews

Sell on Strength [Resistance : 1980] [Pivot : 1950] [Support : 1900] pola *uptrend* memasuki fase konsolidasi. Bersamaan dengan hal ini terbentuk *death cross* di *overbought area* pada indikator *Stochastic*. Dengan demikian, cermati peluang *profit taking*, terutama jika BTPS tertahan di bawah *pivot level* Rp1,950. Perhatikan *support level* Rp1,900 yang juga menjadi level psikologis BTPS. Selama bertahan di atas level tersebut, BTPS masih berada dalam *bullish trend*.

PT Ace Hardware Indonesia. Tbk | ACES

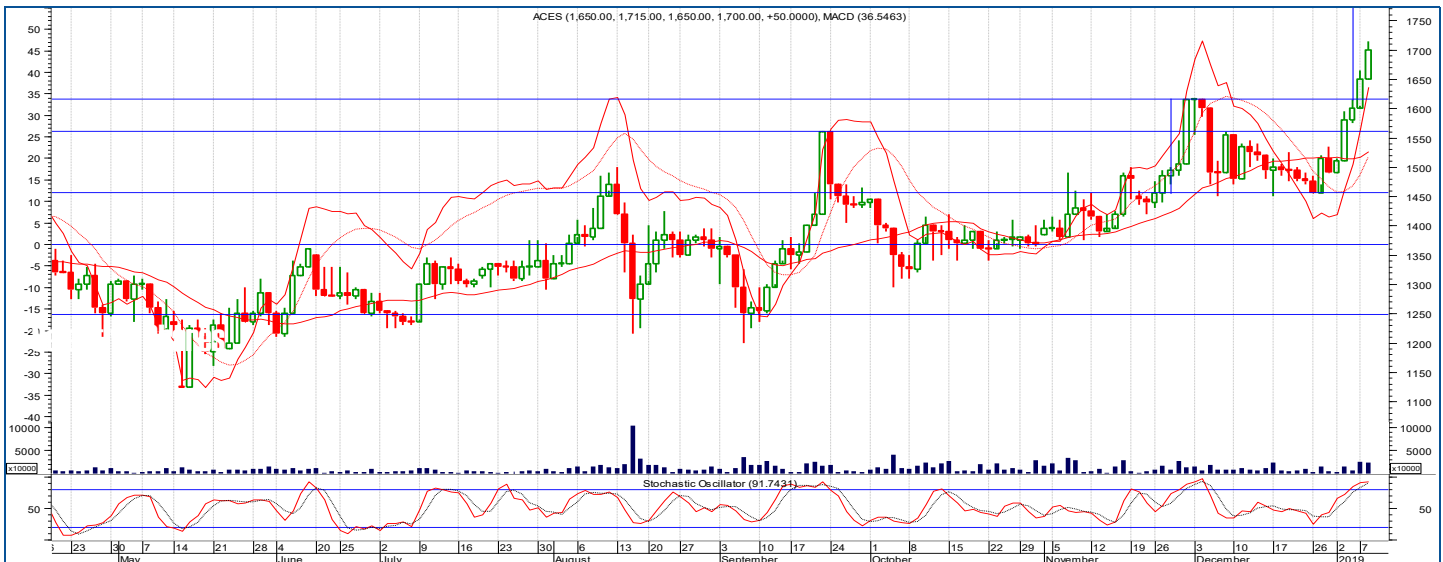

Technical Reviews

Sell on Strength [Resistance : 1,800] [Pivot : 1,700] [Support : 1,600] Manfaatkan peluang *profit taking*, terutama jika *rally* penguatan ACES berakhir pada perdagangan Kamis. Hal ini akan memvalidasi *sell signal* dari terbentuknya *death cross* di *overbought area* pada indikator *Stochastic*. Meski demikian, dalam jangka panjang ACES masih berada dalam *bullish trend* dengan *target resistance* di Rp1,800. Hal ini didasari oleh *candlestick* yang jauh di atas *MA20* dan *slope* antara *MACD Line* dengan *trigger line* yang lebar.

ADHI PT Adhi Karya, Tbk

PT Adhi Karya Tbk (ADHI) berhasil melampaui target kontrak baru di tahun 2018 (Rp23.3 triliun), yaitu Rp 24.8 triliun. Sedangkan untuk tahun 2019 ADHI menargetkan kontrak baru senilai Rp26.04 triliun. Fokus investasi masih pada proyek jalan tol, air, dan properti. *Capex* ADHI masih belum dipublikasikan karena sedang dalam tahap perhitungan.

PPRE PT PP Presisi, Tbk

PT PP Presisi Tbk (PPRE) sepanjang tahun 2018 memperoleh kontrak baru senilai Rp5.2 triliun atau sekitar 104% dari target yang ditetapkan sebesar Rp5 triliun. Lebih rinci, kontrak baru yang dicapai tahun lalu diantaranya 77.1% dari *services and civil work*, *ready mix* 9.8%, *foundation* 5.3%, *formwork* 4.5%, *heavy equipment rental* dan *erector* sebesar 3.3%. Tahun 2019, perusahaan menaikkan target kontrak baru menjadi Rp6 triliun.

SIAP PT Sekawan Intipratama, Tbk

PT Sekawan Intipratama (SIAP) Tbk sepanjang 2018 mengalami kerugian sebesar Rp12.25 miliar, meningkat dari tahun sebelumnya sebesar Rp10.58 miliar. Pendapatan 2018 menurun dari Rp920.84 juta menjadi Rp789.11 juta. Akibat posisi keuangan yang masih rugi tersebut, ekuitas SIAP dalam keadaan negatif sebesar Rp24.43 miliar dari tahun sebelumnya sebesar Rp11.45 miliar. Dari sisi utang, perusahaan mengalami kenaikan dari semula Rp238.5 miliar menjadi Rp263.1 miliar.

BUMI PT Bumi Resources, Tbk

PT Bumi Resources Tbk (BUMI) melakukan pembayaran utang US\$ 52,06 juta di awal tahun ini. Proses pembayaran tersebut merupakan yang keempat kalinya. Rinciannya adalah pokok tranche A sebesar US\$ 134,37 juta dan bunga sebesar US\$ 85,17 juta, termasuk bunga akrual dan bunga yang belum dibayar. Proses pembayaran berikutnya jatuh tempo pada 8 April 2019.

DGIK PT Nusa Konstruksi Enjiniring, Tbk

PT Nusa Konstruksi Enjiniring Tbk (DGIK) menerima hukuman atas kasus korupsi dari tujuh proyek berbeda yang salah satunya proyek pembangunan rumah sakit Universitas Udayana. Rincian hukuman yang diterima diantaranya Rp700 juta, pidana tambahan Rp85.49 miliar sebagai bentuk ganti rugi terhadap negara, dan dilarang mengikuti lelang proyek pemerintah selama enam bulan.

GMFI PT Garuda Maintenance, Tbk

PT Garuda Maintenance Tbk (GMFI) menganggarkan belanja modal untuk tahun 2019 lebih dari US\$ 50 juta. GMFI akan menggunakan dana tersebut untuk pengembangan kapabilitas, peremajaan, dan pembangunan hangar baru. Sumber dana tersebut didapatkan oleh GMFI melalui lembaga keuangan dalam negeri maupun lembaga keuangan luar negeri.

Corporate Action Reminder

	Date
Payment Date Cash Dividend	
GEMS @Rp37.03	10-Jan-19

Source : BI | BPS

Domestic Upcoming Released

	Date
BPS GDP	5-Feb-19
BPS Export/Import	Jan-19
BPS Inflation	1-Feb-19
BPS Unemployment	7-May-19
RDG - BI Rate	17-Jan-19

Source : BI | BPS

Economic Calendar

Tabel 3. Global Economic Released

	Date	Forecast	Previous
China Consumer Price Index (YoY) (DEC)	10-Jan-19	2.1%	2.2%
China Producer Price Index (YoY) (DEC)	10-Jan-19	1.6%	2.7%
US Initial Jobless Claims (JAN 5)	10-Jan-19	225k	231k
-	-	-	-
-	-	-	-
-	-	-	-
-	-	-	-
-	-	-	-

Source : dailyfx.com

Global Upcoming Released

	Date
European Council	22-Mar-19
OPEC	Apr-19
G-20	29-Jun-19
G-7	29-Jun-19
IMF	14-Apr-19

Source : investing.com | profitf.com

PHINTRACO SEKURITAS

The EAST Tower 16th Floor
Jl. Dr. Ide Anak Agung Gde Agung
Kav. E3.2 No. 1
Mega Kuningan, Jakarta 12950

Call Center : +62 21 2555 6111

P. +62 21 2555 6138

F. +62 21 2555 6139

www.phintracosekuritas.com

Kantor Cabang & Mitra GI BEI



DISCLAIMER

This report is provided for information purposes only. It is not a complete analysis of every material fact respecting any company, industry, security or investment. Opinions expressed are subject to change without notice. Statements of fact have been obtained from sources considered reliable but no representation is made by Phintraco Sekuritas or any of its affiliates as to their completeness or accuracy. Phintraco Sekuritas in this report, which position may change from time to time, buy or sell such securities or investments. Phintraco Sekuritas or its affiliates may from time to time perform investment banking or other services for, or solicit in investment banking or other business from, any company mentioned in this report. An employee of Phintraco Sekuritas or its affiliates may be director of a company mentioned in this report. Neither this report, nor any opinion expressed herein, should be construed as an offer to sell or a solicitation of an offer to acquire any securities or other investments mentioned herein. The company accepts no liability whatsoever for any direct or consequential loss arising from the use of this report or its contents. This report may not be reproduced, distributed or published by any recipient for any purpose.