



Global Market Review

Indeks-indeks *Wall Street* kembali melemah pada perdagangan Kamis (7/2), merespon kabar bahwa pertemuan Presiden AS, Donald Trump dan Presiden Tiongkok, Xi Jinping baru akan terlaksana setelah *90-day temporary trade truce* berakhir di Maret 2019. Artinya akan ada kenaikan tarif untuk produk-produk dari Tiongkok yang masuk ke AS. Hal ini dikhawatirkan menjadi akselerator perlambatan pertumbuhan ekonomi global. Beralih ke Eropa, mayoritas bursa di Eropa melemah pada perdagangan Kamis (7/2), merespon revisi proyeksi pertumbuhan ekonomi *Eurozone* di tahun 2019 menjadi 1.3% dari proyeksi sebelumnya sebesar 1.9% oleh *European Union* (7/2). Sentimen-sentimen tersebut turut memicu pelemahan signifikan (2.5%) harga minyak dunia (*Crude Oil*) pada perdagangan Kamis (7/2).

Sentimen-sentimen diatas mengarah pada isu perlambatan pertumbuhan ekonomi global, terutama di negara-negara maju (AS dan Eropa) serta Tiongkok. Hal ini mempengaruhi *confidence* investor di negara-negara Asia, terlihat dari pelemahan *Nikkei* (-1.27%), *ASX 200* (-0.43%) dan *KOSPI* (-0.60%) di awal perdagangan Jumat (8/2). Bursa saham Tiongkok masih libur merayakan *Spring Festival*.

Point of Interests

- Bursa-bursa global melemah pada perdagangan Kamis (7/2).
- Presiden AS, Donald Trump dan Presiden Tiongkok, Xi Jinping dikabarkan baru akan bertemu setelah *90-day temporary trade truce* berakhir di Maret 2019.
- *European Union* merevisi proyeksi pertumbuhan ekonomi *Eurozone* di tahun 2019 menjadi 1.3% dari proyeksi sebelumnya sebesar 1.9%.
- Harga minyak dunia (*Crude Oil*) melemah 2.5% ke level US\$52.64 per barel pada perdagangan Kamis (7/2).
- Cadangan devisa turun US\$600 juta di Januari 2019 tapi lebih karena adanya pembayaran utang luar negeri Pemerintah Indonesia.
- IHSG diperkirakan melemah ke kisaran 6450-6500 di akhir pekan ini (8/2).

Table 1. Global Macroeconomics : January 7th, 2019

Released Data	Actual	Forecast	Forecast
UK Bank of England Bank Rate (FEB 7)	0.75%	0.75%	0.75%
UK Bank of England Inflation Report	-	-	-
UK BOE Asset Purchase Target (FEB)	435b	435b	435b
-	-	-	-
-	-	-	-
-	-	-	-
-	-	-	-

Source : dailyfx.com

Compiled by

Research Team

Phintraco Sekuritas

+62 21 2555 6138 Ext. 8304

at.research@phintracosekuritas.com

Global Indices as of 7-2-2019

	Last	Chg	% Chg
HSI	-	-	-
KLCI	1,693.39	9.78	0.58
Nikkei	20,751.28	-122.78	-0.59
SSEC	-	-	-
STI	3,200.64	16.08	0.50
CAC 40	4,985.56	-93.49	-1.84
DAX	11,022.02	-302.70	-2.67
FTSE	7,093.58	-79.51	-1.11
DJIA	25,169.53	-220.77	-0.87
Nasdaq	7,288.35	-86.93	-1.18
S&P 500	2,706.05	-25.56	-0.94

Source : Bloomberg, CNBC

Commodity - current price

	Last	Chg	% Chg
Coal	94.95	-2.65	-2.72
CPO KLCE	2,318.00	12.00	0.52
Gold	1,310.47	-0.84	-0.06
Nat. Gas	2.58	0.00	0.29
Nickel	12,855.50	0.00	0.00
Oil Brent	61.63	0.01	-0.03
Oil Crude	52.63	-0.09	-0.17
Silver	15.75	0.01	-0.13
Tins	21,000.00	150.00	0.72

Source : Bloomberg, CNBC, tradingeconomics.com

Currency - current level

	Last	Chg	% Chg
USD/IDR	13,972.50	52.50	0.38
EUR/USD	1.13	-0.00	-0.04
USD/JPY	109.81	-0.01	-0.01

Source : Bloomberg, CNBC

Jakarta Composite Index - Daily Chart

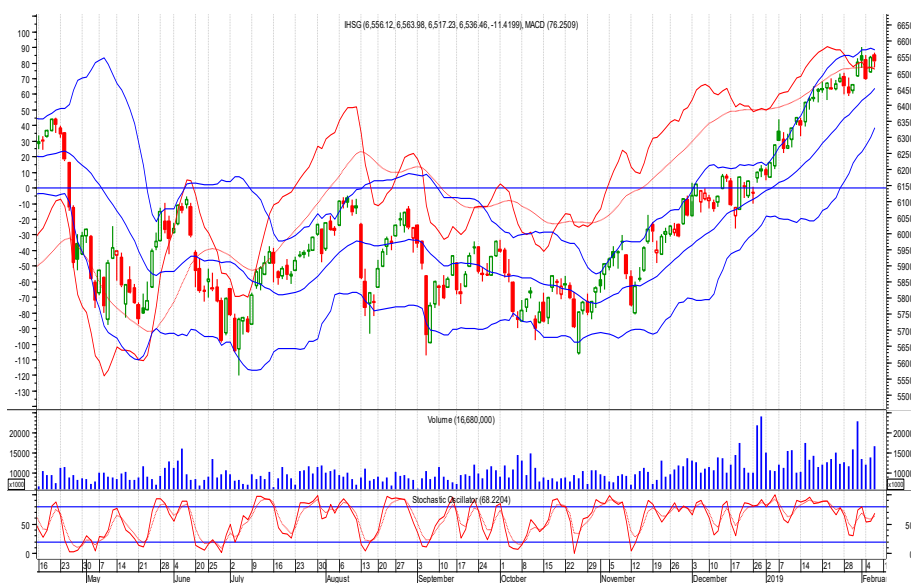

6536.46

Daily **-11.42**

Change **-0.17%**

YTD **5.52%**

*as of 7-2-2019

T. Volume (Shares) 16.68 B

T. Value (Rp) 9.05 T

F. Net Value (Rp) 372.84 B

2019 F. Net Val (Rp) 14.94 T

Market Cap. (Rp) 7,428 T

2019 Highest 6581.73

2019 Lowest 6164.83

Source : BEI

Domestic Market Review

IHSG [Resistance : 6600] [Pivot : 6500] [Support : 6440]

Dibayangi oleh kekhawatiran terhadap perlambatan pertumbuhan ekonomi global, IHSG diperkirakan melemah ke kisaran 6450-6500 di akhir pekan ini (8/2). Meski demikian, pelemahan ini cenderung bersifat sementara dan lebih kepada *technical correction* mengingat IHSG berada di kisaran *overbought area*.

Investor, terutama investor asing masih cukup *confidence* dengan *outlook* ekonomi Indonesia dan khususnya pasar modal Indonesia di 2019. Hal ini terlihat dari akumulasi *net buy* investor asing yang mencapai Rp14.93 triliun sepanjang tahun 2019 (hingga 7 Februari 2019). Secara makro, ekonomi Indonesia tumbuh lebih tinggi di 2018 (5.17%) dibandingkan tahun 2017 (5.07%), sukubunga dan inflasi stabil di Januari 2019, cadangan devisa turun US\$600 juta di Januari 2019 tapi lebih karena adanya pembayaran utang luar negeri Pemerintah Indonesia. Oleh sebab itu, dalam jangka menengah (3 bulan) IHSG masih berada dalam posisi *uptrend*. Kinerja emiten yang baik di tahun 2018 dapat menjadi akselerator penguatan IHSG.

Table 2. Selective Shares : February 8th, 2019

	Last	%Chg	%YTD	19Low	19Hi	PER	PBV	Strategy	Entry	Target	Cut Loss
AKRA	5,375	-3.15%	25.29%	4,160	5,600	12.47	2.68	SoS	5,475	5,700	5,100
APLN	202	6.32%	32.89%	151	204	9.5	0.43	Buy	204	222	179
BSDE	1,410	-1.40%	12.35%	1,245	1,510	33.97	1.05	Trd. Buy	1,430	1,475	1,355
CPIN	7,800	-2.50%	7.96%	6,900	8,825	27.63	7.02	BoS	7,900	8,225	7,400
GMFI	290	3.57%	34.26%	210	294	15.25	1.69	Buy	292	314	266
ISAT	3,490	5.76%	107.1%	1,645	3,590	-9.24	1.57	SoS	3,540	3,910	3,040
TINS	1,375	0.73%	82.12%	700	1,430	30.05	1.63	SoS	1,390	1,445	1,310
WIKA	1,845	-0.81%	11.48%	1,650	1,975	14.43	1.25	Trd. Buy	1,870	1,925	1,780
WSKT	2,000	-0.99%	19.05%	1,685	2,140	5.46	1.56	Trd. Buy	2,030	2,090	1,925
WTON	496	9.25%	31.91%	372	500	14.71	1.69	SoS	498	565	414

Source : dailyfx.com

Domestic Macroeconomics

	Value
GDP (Q4-2018) (yoy)	5.18%
Export Growth (yoy) - Nov'18	-3.28%
Import Growth (yoy) - Nov'18	11.68%
BI 7-Day Repo Rate - Dec'18	6.00%
Inflation Rate - Dec'18 (mtm)	0.62%
Inflation Rate - Dec'18 (yoy)	3.13%
LPS - Bank Umum (Rp)	6.25%
LPS - Bank Umum (USD)	1.50%
LPS - BPR	8.75%

Source : BI | BPS | IDX

Read Me

Strategy Description

BOW - Buy on Weakness

BUY

Sp. Buy - Speculative Buy

Trd. Buy - Trading Buy

SELL

SOS - Sell on Strength

HOLD

*Disclaimer On

PT Aneka Tambang (Persero). Tbk | ANTM



Technical Reviews

Sell [Resistance : 1,100] [Pivot : 1,060] [Support : 1,000] [MACD: 66.70] [Stochastic : 75.00%] ANTM sempat menguji level Rp1,150, sebelum berbalik melemah ke level Rp1,060 (7/2). Pergerakan tersebut membentuk pola *inverted hammer* yang merupakan sinyal *minor bearish reversal*. Pelemahan masih dapat berlanjut hingga kisaran *support* Rp1,000. Pelemahan ini akan mendorong ANTM keluar dari *overbought area*. Oleh sebab itu akumulasi beli masih dapat dilakukan selama ANTM bertahan di atas Rp955-Rp1,000.

PT Telekomunikasi Indonesia (Persero). Tbk | TLKM



Technical Reviews

Trading Buy [Resistance : 4,050] [Pivot : 3,950] [Support : 3,850] [MACD: 8.85] [Stochastic : 53.33%] TLKM membentuk pola *minor double top*, jika mampu *rebound* ke Rp3,900. Terbentuknya pola tersebut merupakan sinyal kuat *minor bullish reversal* dengan *target level* jangka pendek (1 bulan) di kisaran Rp4,000-4,050. Dalam jangka pendek, TLKM akan menguji *pivot level* di Rp3,950. Oleh sebab itu, *trading buy* dapat dilakukan di atas Rp3,850. Akumulasi beli sebaiknya menunggu adanya konfirmasi *rebound* ke Rp3,900.

KLBF PT Kalbe Farma, Tbk

PT Kalbe Farma Tbk (KLBF) menyiapkan *capex* sebesar Rp1.5 triliun tahun ini. Dana belanja modal tersebut akan digunakan oleh KLBF untuk membangun dua pabrik di Cikarang dan Pulogadung serta pengembangan pabrik bahan baku obat dan produk bilogi. Dua pabrik tersebut akan digunakan untuk memproduksi obat bebas dari PT Bintang Toedjoe dan Saka Farma yang mayoritas sahamnya dimiliki KLBF.

MAPI PT Mitra Adiperkasa, Tbk

PT Mitra Adiperkasa Tbk (MAPI) pada tahun 2018 mencatatkan pertumbuhan penjualan sekitar 18% menjadi Rp19.24 triliun dibandingkan tahun sebelumnya sebesar Rp16.3 triliun. Pertumbuhan penjualan tahun lalu disebabkan oleh pulihnya konsumsi masyarakat dan keputusan bisnis MAPI. Tahun lalu, segmen *department store*, yaitu Lotus dan Debenhams ditutup karena kinerja yang tidak baik.

ARNA PT Arwana Citramulia, Tbk

PT Arwana Citramulia Tbk (ARNA) membukukan pertumbuhan penjualan bersih tahun lalu sebesar 13.76% menjadi Rp1.97 triliun dari tahun sebelumnya sebesar Rp1.73 triliun. Berdasarkan hal tersebut, ARNA menargetkan pertumbuhan penjualan di tahun ini sebesar 8%-10%. Di sisi lain, target tahun ini didukung oleh penambahan kapasitas produksi di Ogan Komeng Ilir, Sumatera Selatan.

SSMS PT Sawit Sumbermas Sarana, Tbk

PT Sawit Sumbermas Sarana Tbk (SSMS) menganggarkan belanja modal senilai US\$54 juta untuk tahun ini. Dana dari belanja modal akan digunakan untuk penambahan luas lahan sekitar 3,500 hektar. Biaya yang digunakan untuk *planting* sebesar US\$9 juta dan *non planting* sebesar US\$45 juta. Tahun lalu SSMS memiliki luas lahan 82,500 hektar. Jika rencana penambahan luas lahan terealisasi tahun ini, maka di akhir tahun SSMS akan memiliki luas lahan sebesar 86,000 hektar.

MYOR PT Mayora Indah, Tbk

PT Mayora Indah Tbk (MYOR) menargetkan pertumbuhan ekspor ke Rusia menjadi dua kali lipat di tahun 2019. Tahun lalu, MYOR mengekspor produk kopi sebanyak 1,000 kontainer ke Rusia dan menunjukkan pertumbuhan bisnis sebesar 30%. MYOR optimis dapat mencapai target tersebut, karena Rusia dinilai sebagai pangsa pasar yang potensial. Selain itu, akhir tahun lalu MYOR meluncurkan produk baru bernama Torabika Macchiato dan berencana menciptakan produk baru kembali berupa biskuit rasa kopi.

RALS PT Ramayana Lestari Sentosa, Tbk

PT Ramayana Lestari Sentosa Tbk (RALS) berencana untuk menambah lima toko dengan konsep Ramayana Prime. Diperkirakan langkah tersebut dapat meningkatkan marjin laba RALS, karena dapat memperluas target pasar dan menarik konsumen berpendapatan tinggi dalam jangka panjang. Sebagai informasi, per Desember 2018 RALS mencatatkan pertumbuhan penjualan sebesar 4.8% karena membaiknya daya beli masyarakat.

Corporate Action Reminder

	Date
RUPSLB	
TAXI	8-Feb-19
Source : BI BPS	

Domestic Upcoming Released

	Date
BPS GDP	6-May-19
Foreign Reserved	7-Feb-19
BPS Inflation	1-Mar-19
BPS Unemployment	7-May-19
RDG BI	21-Feb-19

Source : BI | BPS

Economic Calendar

Tabel 3. Global Economic Released

	Date	Forecast	Previous
Japan Trade Balance - BOP Basis (Yen) (DEC P)	8-Feb-19	¥133.8b	-¥559.1b
Japan Labor Cash Earnings (YoY) (DEC)	8-Feb-19	1.7%	2.0%
Euro German Trade Balance (DEC)	8-Feb-19	17.3b	20.5b
-	-	-	-
-	-	-	-
-	-	-	-
-	-	-	-
-	-	-	-

Source : dailyfx.com

Tabel 4. Holiday Calendars

		Released Date
Spring Festival	Tiongkok	8-Feb-19

Source : dailyfx.com

Global Upcoming Released

	Date
European Council	22-Mar-19
OPEC	Apr-19
G-20	29-Jun-19
G-7	29-Jun-19
IMF	14-Apr-19

Source : investing.com | profitf.com

PHINTRACO SEKURITAS

The EAST Tower 16th Floor
Jl. Dr. Ide Anak Agung Gde Agung
Kav. E3.2 No. 1
Mega Kuningan, Jakarta 12950

Call Center : +62 21 2555 6111

P. +62 21 2555 6138

F. +62 21 2555 6139

www.phintracosekuritas.com

Kantor Cabang & Mitra GI BEI



DISCLAIMER

This report is provided for information purposes only. It is not a complete analysis of every material fact respecting any company, industry, security or investment. Opinions expressed are subject to change without notice. Statements of fact have been obtained from sources considered reliable but no representation is made by Phintraco Sekuritas or any of its affiliates as to their completeness or accuracy. Phintraco Sekuritas in this report, which position may change from time to time, buy or sell such securities or investments. Phintraco Sekuritas or its affiliates may from time to time perform investment banking or other services for, or solicit in investment banking or other business from, any company mentioned in this report. An employee of Phintraco Sekuritas or its affiliates may be director of a company mentioned in this report. Neither this report, nor any opinion expressed herein, should be construed as an offer to sell or a solicitation of an offer to acquire any securities or other investments mentioned herein. The company accepts no liability whatsoever for any direct or consequential loss arising from the use of this report or its contents. This report may not be reproduced, distributed or published by any recipient for any purpose.