



## Global Market Review

Indeks-indeks *Wall Street* berakhir *flat* pada perdagangan Senin (11/2), dibayangi oleh sikap *wait and see* investor terhadap perkembangan negosiasi dagang antara AS dan Tiongkok. Pertemuan perwakilan AS dan Tiongkok masih berlangsung saat ini, namun pertemuan antara Presiden AS, Donald Trump dan Presiden Tiongkok, Xi Jinping dikabarkan baru akan terlaksana paling cepat pertengahan Maret 2019. Sebagai informasi, periode *90-day trade truce* antara AS dan Tiongkok akan berakhir pada 1 Maret 2019, bersamaan dengan kenaikan tarif impor atas sejumlah produk Tiongkok yang masuk ke AS. Meski demikian, investor masih mengharapkan adanya perpanjangan periode *trade truce* tersebut.

Antisipasi terhadap perkembangan isu-isu diatas turut membayangi bursa-bursa Asia seperti *ASX200* (+0.28%) dan *KOSPI* (+0.11%) di pagi hari ini (12/2). Sementara *Nikkei* menguat lebih dari 1%, seiring dengan pelemahan nilai tukar *Yen* ke level terendahnya di tahun 2019. Pelemahan *Yen* ini masih terkait dengan kekhawatiran terhadap kesepakatan dagang AS-Tiongkok dan perlambatan pertumbuhan ekonomi *Eurozone*.

## Point of Interests

- Indeks-indeks Wall Street berakhir flat pada perdagangan Senin (11/2).
- Pertemuan perwakilan AS dan Tiongkok masih berlangsung saat ini, namun pertemuan antara Presiden AS, Donald Trump dan Presiden Tiongkok, Xi Jinping dikabarkan baru akan terlaksana paling cepat pertengahan Maret 2019.
- Investor masih mengharapkan adanya perpanjangan periode *trade truce* antara AS dengan Tiongkok.
- Penjualan eceran di Indonesia tumbuh 7.7% yoy di Desember 2018, jauh melampaui perkiraan yang sebesar 6.2% yoy.
- BPS akan kembali mengumumkan data Neraca Perdagangan Indonesia bulan Januari 2019 (yang diperkirakan kembali mengalami defisit) pada Rabu (13/2).
- cermati sejumlah emiten yang berkaitan dengan konsumsi masyarakat.

**Table 1. Global Macroeconomics : January 7th, 2019**

Released Data	Actual	Forecast	Forecast
UK Gross Domestic Product (YoY) (4Q P)	1.3%	1.4%	1.5%
UK Visible Trade Balance (Pounds) (DEC)	-\$12100m	-\$11946m	-\$12400m
UK Industrial Production (YoY) (DEC)	-0.9%	-0.5%	-1.3%
-	-	-	-
-	-	-	-
-	-	-	-
-	-	-	-

Source : dailyfx.com

Compiled by

**Research Team**

Phintraco Sekuritas

+62 21 2555 6138 Ext. 8304

at.research@phintracosekuritas.com

## Global Indices as of 11-2-2019

	Last	Chg	% Chg
HSI	28,143.84	197.52	0.71
KLCI	1,688.56	2.04	0.12
Nikkei	20,333.17	-418.11	-2.01
SSEC	2,653.90	35.66	1.36
STI	3,206.27	4.23	0.13
CAC 40	5,014.47	52.83	1.07
DAX	11,014.59	107.81	0.99
FTSE	2,709.80	57.93	0.82
DJIA	25,053.11	-53.22	-0.21
Nasdaq	7,307.90	9.71	0.13
S&P 500	2,709.80	1.92	0.07

Source : Bloomberg, CNBC

## Commodity - current price

	Last	Chg	% Chg
Coal	93.15	-0.10	-0.11
CPO KLCE	2,267.00	-23.00	-1.00
Gold	1,308.81	-6.74	-0.51
Nat. Gas	2.65	0.07	2.71
Nickel	12,491.75	-417.75	-3.24
Oil Brent	61.64	-0.41	-0.66
Oil Crude	52.59	0.09	0.16
Silver	15.69	-0.03	-0.18
Tins	21,050.00	100.00	0.48

Source : Bloomberg, CNBC, tradingeconomics.com

## Currency - current level

	Last	Chg	% Chg
USD/IDR	14,005.00	46.00	0.33
EUR/USD	1.13	0.00	0.01
USD/JPY	110.41	0.05	0.05

Source : Bloomberg, CNBC

## Jakarta Composite Index - Daily Chart

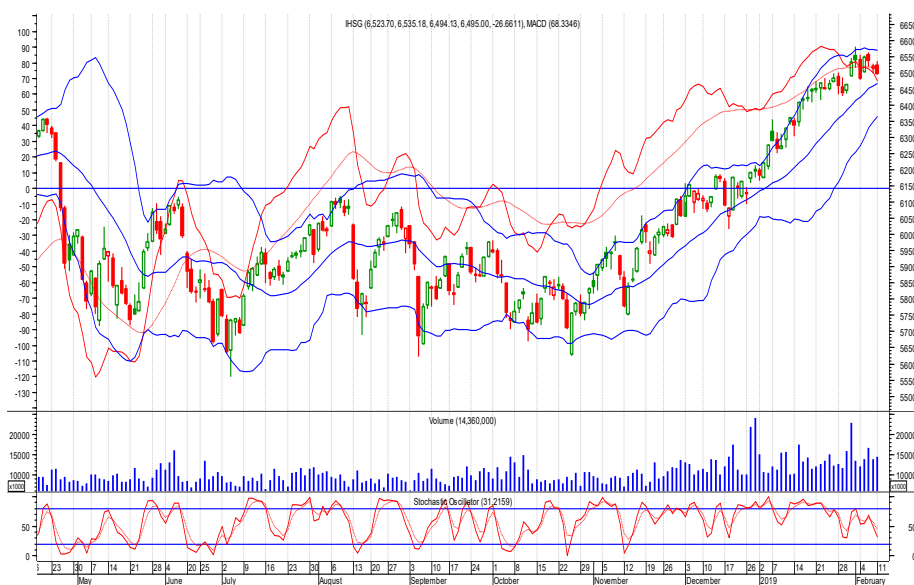

# 6495.00

Daily **-26.66**

Change **-0.41%**

YTD **4.85%**

\* as of 11-2-2019

T. Volume (Shares) 7.81 B

T. Value (Rp) 14.39 T

F. Net Value (Rp) -132.90 B

2019 F. Net Val (Rp) 14.60 T

Market Cap. (Rp) 7,380 T

2019 Highest 6581.73

2019 Lowest 6164.83

Source : BEI

## Domestic Market Review

IHSG [Resistance : 6600] [Pivot : 6500] [Support : 6440]

Pergerakan IHSG pada hari ini masih akan dibayangi oleh potensi pelemahan nilai tukar Rupiah dan aksi jual Investor Asing. Hal ini dipicu oleh sejumlah sentimen eksternal, terutama pembahasan *trade deal* AS-Tiongkok dan kaitannya dengan kekhawatiran perlambatan pertumbuhan ekonomi global. Sementara isu domestik yang menjadi perhatian adalah *trend* penurunan cadangan devisa, sejalan dengan *trend* penurunan kinerja ekspor. BPS akan kembali mengumumkan data Neraca Perdagangan Indonesia bulan Januari 2019 (yang diperkirakan kembali mengalami defisit) pada Rabu (13/2).

Tidak semua data domestik melemah. Penjualan eceran di Desember meningkat 7.7% yoy, jauh melampaui perkiraan yang sebesar 6.2% yoy. Hal ini menunjukkan bahwa konsumsi masyarakat, terutama *grassroot* masih cukup kuat. Dengan demikian, cermati potensi akumulasi beli jangka pendek pada sejumlah emiten yang berkaitan dengan konsumsi masyarakat, misal INDF, ERAA, MAIN dan RALS.

Table 2. Selective Shares : February 12th, 2019

	Last	%Chg	%YTD	19Low	19Hi	PER	PBV	Strategy	Entry	Target	Cut Loss
BBNI	9,050	0.84%	2.84%	8,650	9,400	11.07	1.66	Buy	9,050	9,250	8,800
BBTN	2,650	-1.85%	4.33%	2,500	2,860	9.41	1.21	BoS	2,680	2,810	2,510
ERAA	2,140	-2.28%	-2.73%	2,140	2,590	8.04	1.53	BoS	2,180	2,270	2,030
INDF	7,750	0.65%	4.03%	7,200	7,900	18.1	2.1	Trd. Buy	7,750	7,875	7,600
MAIN	1,700	3.03%	21.86%	1,355	1,920	15.28	2.01	Buy	1,720	1,935	1,440
MCAS	3,520	0.57%	9.66%	2,800	3,610	37.7	6.86	Buy	3,560	3,690	3,370
PGAS	2,510	0.40%	18.40%	2,140	2,640	14.01	1.24	Buy	2,520	2,580	2,430
PTPP	2,240	-2.61%	24.10%	1,815	2,450	11.91	1.16	BoS	2,270	2,380	2,110
RALS	1,720	2.69%	21.13%	1,380	1,800	17.36	3.26	Buy	1,730	1,810	1,620
WSKT	1,945	-3.23%	15.77%	1,685	2,140	5.31	1.51	BoS	1,985	2,090	1,825

Source : dailyfx.com

## Domestic Macroeconomics

	Value
GDP (Q4-2018) (yoy)	5.18%
Export Growth (yoy) - Nov'18	-3.28%
Import Growth (yoy) - Nov'18	11.68%
BI 7-Day Repo Rate - Dec'18	6.00%
Inflation Rate - Dec'18 (mtm)	0.62%
Inflation Rate - Dec'18 (yoy)	3.13%
LPS - Bank Umum (Rp)	6.25%
LPS - Bank Umum (USD)	1.50%
LPS - BPR	8.75%

Source : BI | BPS | IDX

## Read Me

### Strategy Description

BOW - Buy on Weakness

BUY

Spc. Buy - Speculative Buy

Trd. Buy - Trading Buy

SELL

SOS - Sell on Strength

HOLD

\*Disclaimer On

## PT Telekomunikasi Indonesia (Persero). Tbk | TLKM

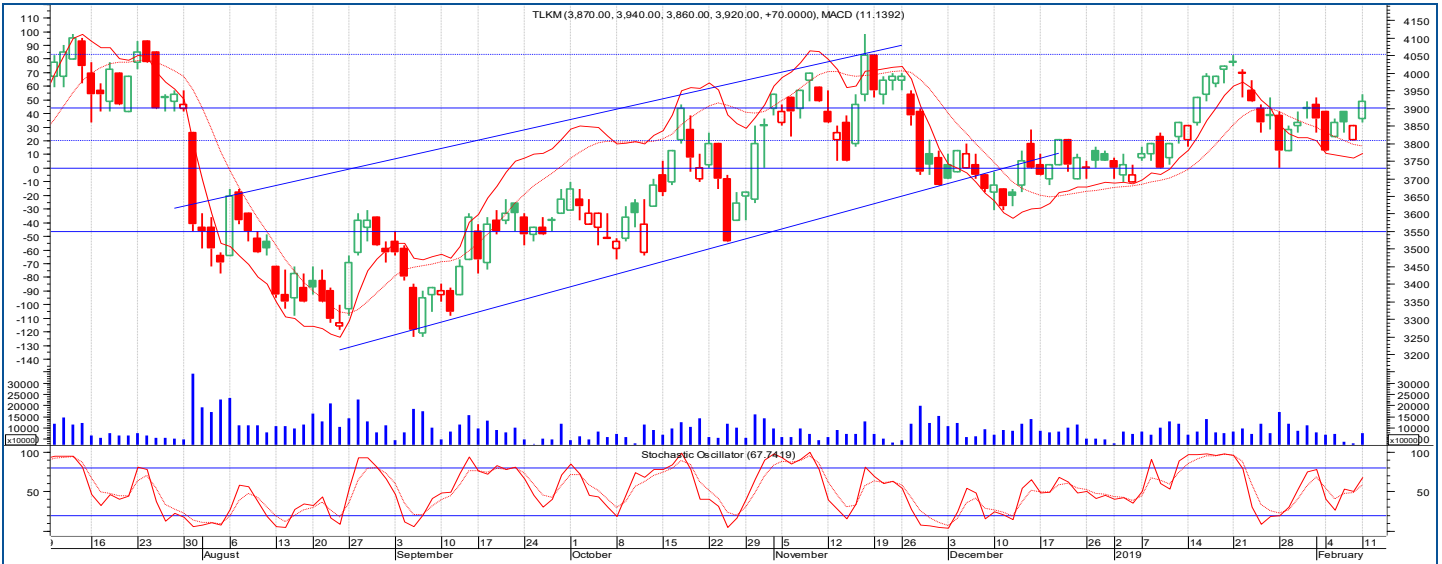

### Technical Reviews

**Buy** [Resistance : 4,050] [Pivot : 3,900] [Support : 3,750] [MACD: 11.14] [Stochastic : 67.74%] *Breakout pivot* Rp3,900 pada perdagangan Senin (11/2), merupakan sinyal kuat *minor bullish reversal*. Akumulasi beli dapat dilakukan di kisaran Rp3,900-Rp3,950. Selanjutnya TLKM berpotensi menguji level psikologis Rp4,000 dalam jangka pendek. Waspada *profit taking*, apabila penguatan berlanjut hingga *resistance area* Rp4,000-Rp4,050.

## PT Mitra Adiperkasa. Tbk | MAPI



### Technical Reviews

**Buy** [Resistance : 1,070] [Pivot : 1,000] [Support : 960] [MACD: 35.77] [Stochastic : 69.44%] *Resistance breakout* di level Rp1,000 (11/2), merupakan validasi sinyal *bullish continuation* dari pola *flag*. Oleh sebab itu, akumulasi beli dapat dilakukan di kisaran Rp1,000-Rp1,050. *Target level* jangka pendek (1 bulan) berdasarkan pola tersebut adalah di kisaran Rp1,100-Rp1,120. Meski demikian, tetap waspada kemungkinan *false signal*, apabila MAPI tidak mampu bertahan di atas Rp1,000.

### MCAS PT M Cash Integrasi, Tbk

PT M Cash Integrasi Tbk (MCAS) pada tahun ini menargetkan pendapatan sekitar Rp5.1 triliun - Rp6.3 triliun. MCAS menganggarkan belanja modal sebesar Rp120 miliar yang didapat dari dana internal dan dana sisa hasil *IPO*. Rencananya dana dari belanja modal akan digunakan untuk pengembangan aplikasi, *hardware*, *security system*, dan memperluas saluran distribusi menjadi 60,000 titik distribusi dibandingkan tahun sebelumnya sebanyak 50,000 saluran distribusi.

### UNVR PT Unilever Indonesia, Tbk

PT Unilever Indonesia Tbk (UNVR) meluncurkan beberapa produk baru tahun ini sebagai bentuk strategi untuk mencapai kenaikan penjualan. Beberapa waktu lalu UNVR meluncurkan produk perawatan kecantikan wanita dengan merek Nameera Aquatic Botanical dan varian baru sampo Tresemee. Kemudian UNVR meluncurkan produk perawatan tubuh khusus pria dengan merek AXE Men's Grooming. Sebagai informasi, penjualan UNVR tahun lalu mencapai Rp41.80 triliun atau naik 1.45% dari tahun sebelumnya sebesar Rp41.20 triliun.

### TAXI PT Express Trasindo Utama, Tbk

PT Express Trasindo Utama Tbk (TAXI) mengangkat Direktur Utama bernama Johannes B. E Triatmojo menggantikan Benny Setiawan. Sebelumnya Johannes B. E Triatmojo menjabat sebagai *Head of Human Capital* untuk bisnis taksi, *driver management*, *shelter management*, dan *airport*. Fokus TAXI saat ini masih sama, yaitu memperbaiki restrukturisasi utang.

### INCO PT Vale Indonesia, Tbk

PT Vale Indonesia Tbk (INCO) merespon kenaikan harga komoditas dunia dan permintaan pasar dengan menargetkan volume produksi nikel matte tahun ini sebesar 74,000-76,000. Volume tersebut tergolong maksimal mengingat salah satu pembangkit listrik perseroan diberhentikan sementara waktu untuk pemajaan. Slain itu, INCO juga menyiapkan belanja modal senilai US\$200 juta untuk proyek peningkatan kapasitas di Sorowako dan pengerjaan awal proyek Bahadopi dan Pomalaa.

### DSNG PT Dharma Satya Nusantara, Tbk

PT Dharma Satya Nusantara Tbk (DSNG) menargetkan peningkatan produksi *CPO* tahun ini mencapai 26% atau sekitar 614,880 ton. Target tersebut didasarkan pada produksi tahun lalu yang mencapai 488,000 ton atau meningkat 21% dari tahun 2017. Faktor lainnya adalah DSNG telah mengakuisisi PT Bima Palma Nusantara dan PT Bima Agri Sawit yang akan menambah 14% dari total produksi.

### DWGL PT Dwi Guna Laksana, Tbk

PT Dwi Guna Laksana Tbk (DWGL) mencatatkan perbaikan kinerja tahun lalu berdasarkan laporan keuangan yang dipublikasikan perseroan. DWGL membukukan pendapatan usaha sebesar Rp1.44 triliun atau naik 113.85% dibandingkan tahun sebelumnya sebesar Rp672.88 miliar. Kenaikan pendapatan usaha yang signifikan membuat DWGL menekan kerugian sebesar 96.37%.

## Corporate Action Reminder

	Date
<b>RUPSLB</b>	
SWAT	12-Feb-19
<b>Source</b> : BI   BPS	

## Domestic Upcoming Released

	Date
BPS GDP	6-May-19
Foreign Reserved	7-Feb-19
BPS Inflation	1-Mar-19
BPS Unemployment	7-May-19
RDG BI	21-Feb-19

**Source** : BI | BPS

# Economic Calendar

**Tabel 3. Global Economic Released**

	Date	Forecast	Previous
JPY Tertiary Industry Index (MoM) (DEC)	12-Feb-19	-0.1%	-0.3%
UK BOE Governor Carney Speaks in London	12-Feb-19	-	-
-	-	-	-
-	-	-	-
-	-	-	-
-	-	-	-
-	-	-	-
-	-	-	-

Source : dailyfx.com

**Global Upcoming Released**

	Date
European Council	22-Mar-19
OPEC	Apr-19
G-20	29-Jun-19
G-7	29-Jun-19
IMF	14-Apr-19

Source : investing.com | profitf.com

## PHINTRACO SEKURITAS

The EAST Tower 16th Floor  
Jl. Dr. Ide Anak Agung Gde Agung  
Kav. E3.2 No. 1  
Mega Kuningan, Jakarta 12950

**Call Center : +62 21 2555 6111**

P. +62 21 2555 6138

F. +62 21 2555 6139

[www.phintracosekuritas.com](http://www.phintracosekuritas.com)

**Kantor Cabang & Mitra GI BEI**



### DISCLAIMER

This report is provided for information purposes only. It is not a complete analysis of every material fact respecting any company, industry, security or investment. Opinions expressed are subject to change without notice. Statements of fact have been obtained from sources considered reliable but no representation is made by Phintraco Sekuritas or any of its affiliates as to their completeness or accuracy. Phintraco Sekuritas in this report, which position may change from time to time, buy or sell such securities or investments. Phintraco Sekuritas or its affiliates may from time to time perform investment banking or other services for, or solicit in investment banking or other business from, any company mentioned in this report. An employee of Phintraco Sekuritas or its affiliates may be director of a company mentioned in this report. Neither this report, nor any opinion expressed herein, should be construed as an offer to sell or a solicitation of an offer to acquire any securities or other investments mentioned herein. The company accepts no liability whatsoever for any direct or consequential loss arising from the use of this report or its contents. This report may not be reproduced, distributed or published by any recipient for any purpose.