



## Global Market Review

Mayoritas indeks *Wall Street* cenderung melemah pada perdagangan Kamis (11/4). Investor merespon proyeksi penurunan pendapatan perusahaan *Q1-2019* sebesar 4.2% oleh *FactSet* dan merupakan yang terendah sejak 2016 (11/4). Proyeksi penurunan pendapatan terjadi seiring perlambatan ekonomi global yang salah satunya didasari oleh *trade war* AS-Tiongkok dan potensi *trade war* AS-Uni Eropa. Terkait isu *trade war*, Kepala Perwakilan Dagang AS, Robert Lighthizer dikabarkan telah menyusun daftar barang produksi Eropa yang akan dikenakan tarif impor senilai US\$11 miliar, rencananya daftar barang tersebut akan dipublikasikan pada pertengahan tahun ini (11/4).

Sejalan dengan dengan *Wall Street* (11/4), bursa-bursa regional, diantaranya *ASX200* (+0.58%), *KOSPI* (-0.32%), dan *Nikkei225* (+0.12%) dibuka beragam pagi ini (12/4). Serupa dengan *Wall Street*, kekhawatiran terhadap *outlook* pertumbuhan ekonomi membayangi *confidence* investor regional. Terlebih, *IMF* dan *OECD* melakukan revisi (atas proyeksi sebelumnya) dengan menurunkan proyeksi pertumbuhan global di tahun 2019 pada laporan terbarunya.

## Point of Interests

- *Wall Street* ditutup beragam dengan kecenderungan melemah pada perdagangan Kamis (11/4)
- *FactSet* memproyeksikan pendapatan perusahaan *Q1-2019* turun sebesar 4.2%
- AS dikabarkan telah menyusun daftar barang produksi Eropa yang akan dikenakan tarif impor sebesar US\$11 miliar (11/4)
- Beberapa bursa kawasan regional di pagi hari ini (12/4) *mixed* dengan kecenderungan menguat, diantaranya *ASX200* (+0.58%), *KOSPI* (-0.32%), dan *Nikkei225* (+0.12%)
- Beberapa data ekonomi domestik yang cukup positif diharapkan menjaga *confidence* investor, sehingga ada peluang *rebound* bagi IHSG di akhir pekan ini (12/4)

**Table 1.** Global Macroeconomics : April 11th, 2019

Released Data	Actual	Forecast	Previous
China Consumer Price Index (YoY) (MAR)	2.3%	2.3%	1.5%
US Initial Jobless Claims (APR 06)	196k	210k	202k
US Continuing Claims (MAR 30)	1713k	1735k	1717k

Source : dailyfx.com

Compiled by

Research Team

Phintraco Sekuritas

+62 21 2555 6138 Ext. 8304

at.research@phintracosekuritas.com

## Global Indices as of 11-4-2019

	Last	Chg	% Chg
HSI	29,839.45	-280.11	-0.93
KLCI	1,624.23	-15.23	-0.93
Nikkei	21,711.38	23.81	0.11
SSEC	3,189.96	-51.97	-1.60
STI	3,330.82	3.17	0.10
CAC 40	5,485.72	35.84	0.66
DAX	11,935.20	29.29	0.25
FTSE	7,417.95	-3.96	-0.05
DJIA	26,143.05	-14.11	-0.05
Nasdaq	7,947.36	-16.89	-0.21
S&P 500	2,888.32	0.11	0.00

Source : Bloomberg, CNBC

## Commodity - current price

	Last	Chg	% Chg
Coal	87.00	1.88	2.21
CPO KLCE	2,155.00	-15.00	-0.69
Gold	1,294.18	-15.64	-1.19
Nat. Gas	2.67	-0.03	-1.69
Nickel	13,136.50	22.50	0.17
Oil Brent	70.95	-0.02	-0.04
Oil Crude	63.74	-0.06	-0.10
Silver	14.98	-0.23	-1.54
Tins	20,575.00	-425.00	-2.02

Source : Bloomberg, CNBC, tradingeconomics.com

## Currency - current level

	Last	Chg	% Chg
USD/IDR	14,139.50	-13.00	-0.09
EUR/USD	1.12	0.00	0.06
USD/JPY	111.68	0.02	0.02

Source : Bloomberg, CNBC

## Jakarta Composite Index - Daily Chart

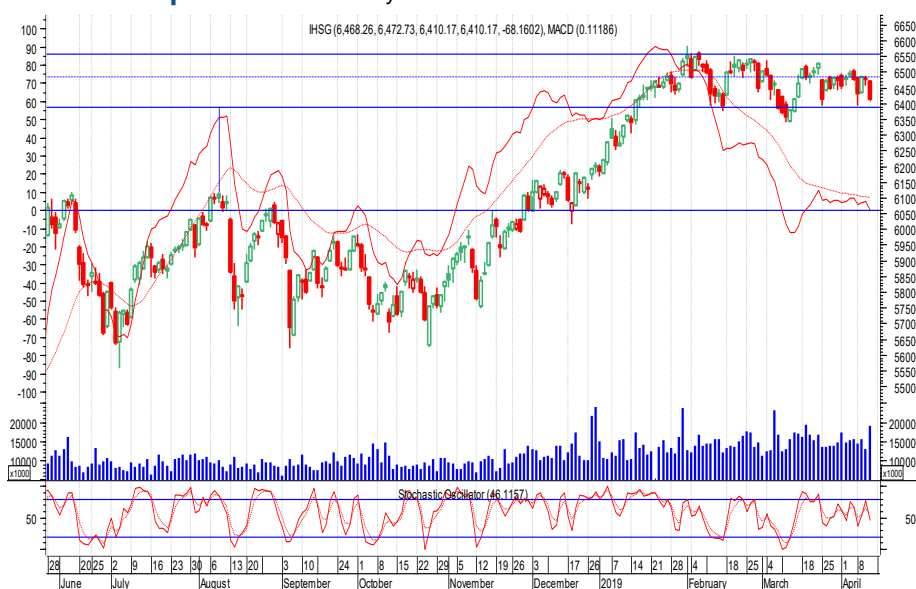

# 6410.17

**Daily** -68.16

**Change** -1.05 %

**YTD** %

\* as of 11-4-2019

T. Volume (Shares) 18.90 B

T. Value (Rp) 9.94 T

F. Net Value (Rp) 546.78 B

2019 F. Net Val (Rp) 15,704.26 T

Market Cap. (Rp) 7,290 T

2019 Highest 6547.88

2019 Lowest 6181.18

Source : BEI

## Domestic Market Review

**IHSG** [Resistance : 6560] [Pivot : 6500] [Support : 6390]

Sentimen negatif eksternal masih akan membayangi pergerakan IHSG di akhir pekan ini (12/4), tetapi beberapa data ekonomi domestik memberikan sinyal positif. Cadangan devisa bulan Maret naik menjadi US\$124.54 miliar, lebih tinggi dari bulan sebelumnya sebesar US\$123.30 miliar (8/4). Hal tersebut menunjukkan ketahanan ekonomi karena mampu mencukupi kebutuhan impor hingga 7 bulan, jauh lebih tinggi dari standar internasional sebesar 3 bulan. Terbaru (9/4), daya beli masyarakat juga masih cukup baik, tercermin dari naiknya data penjualan ritel pada bulan Februari yang cukup signifikan menjadi 9.1% *YoY*, dibandingkan bulan sebelumnya sebesar 7.2% *YoY*.

Positifnya data-data ekonomi domestik tersebut diharapkan menjaga *confidence* investor terhadap pasar modal Indonesia, sehingga IHSG berpotensi mencatatkan *rebound* pada hari ini (12/4). Selama mampu bertahan di atas *support level* 6360-6400, IHSG berpotensi menguat ke kisaran 6430-6450. Cermati saham-saham LQ45 yang melemah signifikan kemarin (11/4).

**Table 2. Selective Shares : April 12th, 2019**

	Last	%Chg	%YTD	19Low	19Hi	PER	PBV	Strategy	Entry	Target	Cut Loss
BBTN	2,350	-2.49	-7.48	2,250	2,860	8.35	1.07	Trd Buy	2,380	2,470	2,260
BRPT	3,930	0.51	64.44	2,280	3,980	49.91	3.90	SoS	3,950	4,080	3,780
EXCL	2,670	3.09	34.85	1,955	2,760	-8.66	1.56	Buy	2,700	2,930	2,390
HMSP	3,530	-1.94	-4.85	3,530	4,080	31.78	13.07	Sell	3,580	3,700	3,400
INCO	3,370	3.06	3.37	3,050	4,020	38.21	1.23	BoS	3,380	3,560	3,140
INDF	6,175	-5.36	-17.11	6,100	7,900	14.42	1.67	Sell	6,275	6,650	5,750
PWON	700	-5.41	12.90	610	755	14.20	2.85	Sell	720	785	620
SCMA	1,725	-2.27	-7.75	1,605	2,030	15.91	5.51	Spc Buy	1,750	1,805	1,660
UNTR	25,450	-2.30	-6.95	24,250	29,525	8.53	1.77	Sell	25,800	26,675	24,425
WEGE	410	0.00	70.83	238	426	8.83	1.86	Spc Buy	412	424	396

Source : dailyfx.com

## Domestic Macroeconomics

	Value
GDP (Q4-2018) (yoy)	5.18%
Export Growth (yoy) - Feb'19	-11.33%
Import Growth (yoy) - Feb'19	-13.98%
BI 7-Day Repo Rate - Mar'19	6.00%
Inflation Rate - Mar'19 (mtm)	0.35%
Inflation Rate - Mar'19 (yoy)	2.48%
LPS - Bank Umum (Rp)	7.00%
LPS - Bank Umum (USD)	2.25%
LPS - BPR	9.50%

Source : BI | BPS | IDX

## Read Me

### Strategy Description

BOW - Buy on Weakness

BUY

Spc. Buy - Speculative Buy

Trd. Buy - Trading Buy

SELL

SOS - Sell on Strength

HOLD

\*Disclaimer On

## PT Bank Tabungan Pensiunan Negara Syariah. Tbk | BTPS

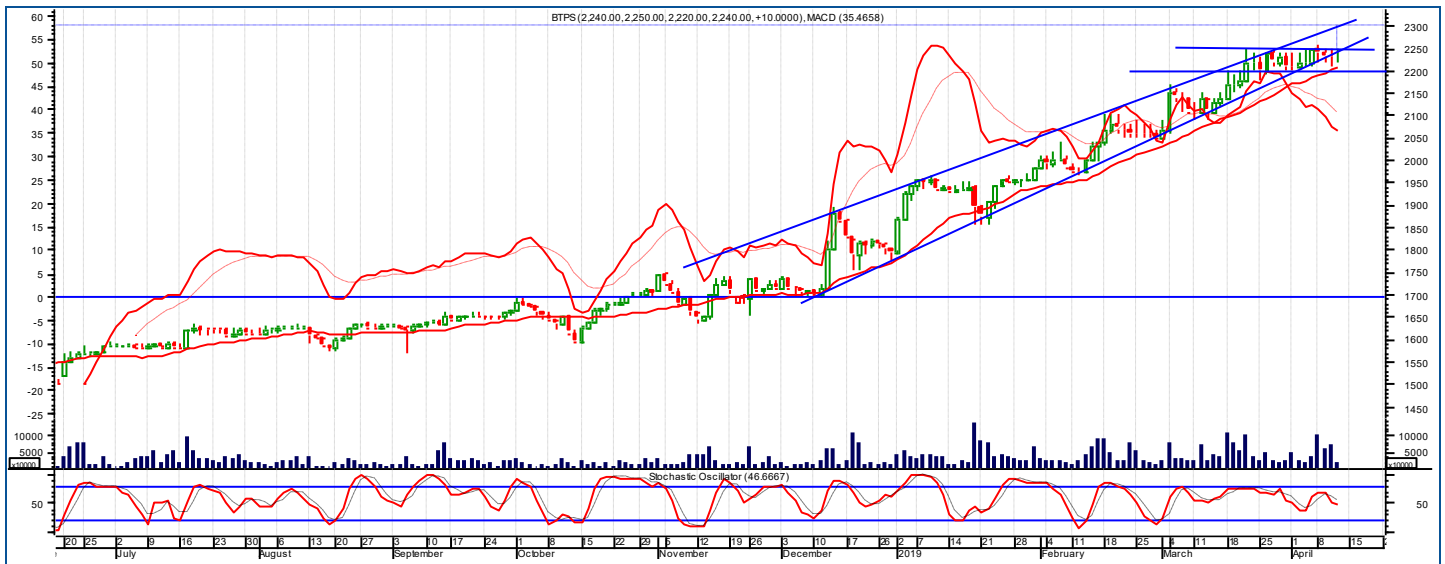

### Technical Reviews

**Sell on Strength** [Resistance : 2300] [Pivot : 2240] [Support : 2200] [MACD: 35.47] [Stochastic : 46.67%] *bullish trend* telah memasuki fase konsolidasi dalam rentang Rp2,200-Rp2,240. Dalam sepekan terakhir BTPS cenderung menguji *rising support* di kisaran Rp2,230-Rp2,240. Hal ini merupakan sinyal awal *minor bearish reversal*. Apabila fase konsolidasi berlanjut, sebaiknya pertimbangkan *profit taking* di kisaran Rp2,220-Rp2,250.

## PT Kimia Farma. Tbk | KAEF

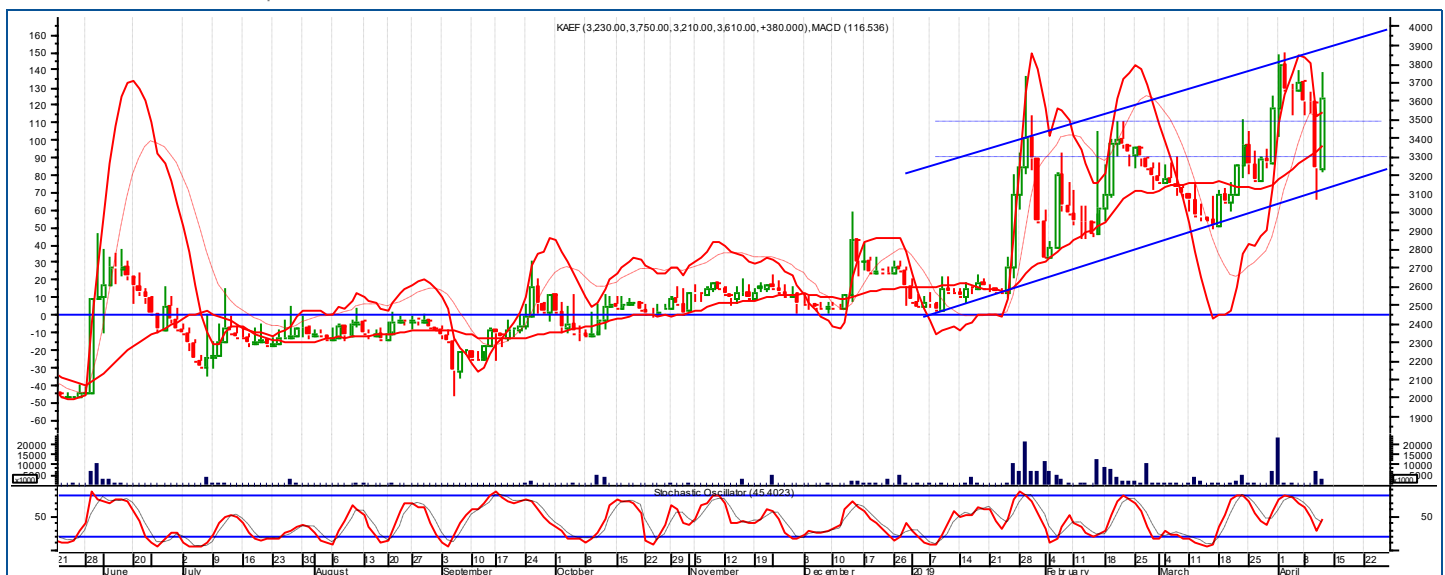

### Technical Reviews

**Trading Buy** [Resistance : 3800] [Pivot : 3500] [Support : 3300] [MACD: 116.54] [Stochastic : 45.40%] berpotensi uji *resistance* pada level Rp3,800 untuk melanjutkan pola *uptrend* hingga kisaran Rp4,000 dalam sepekan kedepan. Cermati *pivot level* Rp3,500. Untuk pendekatan konservatif, lakukan *cut loss* apabila KAEF *break* level *pivot* tersebut. Meski demikian, selama KAEF masih bertahan di atas *support level* (untuk sepekan kedepan) di Rp3,300, KAEF masih berada dalam pola *uptrend*.

### FOOD PT Sentra Food Indonesia, Tbk

PT Sentra Food Indonesia Tbk (FOOD) pada tahun 2019 menargetkan pertumbuhan penjualan sekitar 22.89% atau setara Rp150 miliar. FOOD akan meluncurkan sekitar tiga hingga lima produk baru untuk mencapai target pertumbuhan penjualan tahun ini. Selain itu, FOOD juga akan mengembangkan pasar di sektor *retail* dan horeka (hotel, restoran, dan karaoke).

### ASRI PT Alam Sutera Realty, Tbk

PT Alam Sutera Realty Tbk (ASRI) mencatatkan *marketing sales* pada *Q1-2019* senilai Rp880 miliar. Perolehan *marketing sales* tersebut berasal dari kawasan Alam Sutera sebesar Rp584 miliar dan Rp296 miliar dari kawasan Survana Sutera. Sebagai informasi, pada tahun ini ASRI menargetkan *marketing sales* sebesar Rp5 triliun, naik 16.27% *YoY*.

### ACST PT Acset Indonesia, Tbk

PT Acset Indonesia Tbk (ACST) mengadakan RUPST pada hari Rabu (10/4), dimana pemegang saham menyetujui bahwa 20% laba bersih ACST atau setara Rp3.5 miliar akan dibagikan sebagai dividen (Rp5/saham) dari total laba ACST sebesar Rp18.3 miliar. Sementara sisa laba merupakan *retained earning* (laba ditahan) yang akan digunakan ACST untuk membiayai proyek di tahun 2019, dimana ACST menargetkan target perolehan kontrak mencapai Rp15 triliun.

### PTPP PT PP (Persero), Tbk

PT PP (Persero) Tbk (PTPP) pada tahun ini mengalokasikan belanja modal mencapai Rp8.75 triliun untuk mendukung kinerja PTPP. Sekitar Rp3.3 triliun dari total *capex* senilai Rp8.5 triliun melalui anak usaha PTPP, yaitu PT PP Energi akan digunakan untuk investasi di sektor energi (Nipa Storage Tank Terminal). Saat ini, proyek tersebut sudah dalam tahap konstruksi.

### SIDO PT Industri Jamu dan Farmasi Sido Muncul, Tbk

PT Industri Jamu dan Farmasi Sido Muncul Tbk (SIDO) pada hari Selasa (9/4) mengadakan RUPST, dimana telah disetujui bahwa SIDO akan membagikan dividen sebesar Rp36/saham. Alokasi untuk dividen tersebut sekitar 80% (Rp531.08 miliar) dari total laba tahun 2018 sebesar Rp663.85 miliar. Rp36/lembar tersebut merupakan total dividen per lembar saham karena SIDO telah membagikan dividen interim Rp15/saham pada November 2018. Sebagai informasi, SIDO mencatatkan kenaikan laba bersih di tahun 2018 sekitar 24.36% *YoY*.

### UNVR PT Unilever Indonesia, Tbk

PT Unilever Indonesia Tbk (UNVR) menetapkan Sri Widowati sebagai *Chief Digital Transformation and Growth Officer* yang akan bergabung dengan jajaran Direksi UNVR. Langkah UNVR tersebut seiring perilaku konsumen yang semakin *modern* dalam memperoleh informasi, komunikasi, dan berbelanja karena perkembangan teknologi digital.

## Corporate Action Reminder

	Date
<b>RUPST</b>	
OASA	12-Apr-19
<b>Source : BI   BPS</b>	

## Domestic Upcoming Released

	Date
Inflation	2-May-19
Interest Rate	25-Apr-19
Trade Balance	15-Apr-19
BPS Unemployment	7-May-19
GDP	6-May-19

**Source : BI | BPS**

# Economic Calendar

**Tabel 3.** Global Economic Released

	Date	Forecast	Previous
China Trade Balance (MAR)	12-Apr-19	\$8.10b	\$4.12b
Euro-Zone Industrial Production w.d.a. (YoY) (FEB)	12-Apr-19	-1.0%	-1.1%
US U. of Mich. Sentiment (APR P)	12-Apr-19	98.3	98.4
-	-	-	-
-	-	-	-
-	-	-	-
-	-	-	-
-	-	-	-

Source : dailyfx.com

Global Upcoming Released

	Date
European Council	9-May-19
OPEC	Apr-19
G-20	29-Jun-19
G-7	29-Jun-19
IMF	14-Apr-19

Source : investing.com | profitf.com

**Tabel 4.** Holiday Calendars

		Released Date
Election Day	Indonesia	17-Apr-19

Source : dailyfx.com

## PHINTRACO SEKURITAS

The EAST Tower 16th Floor  
Jl. Dr. Ide Anak Agung Gde Agung  
Kav. E3.2 No. 1  
Mega Kuningan, Jakarta 12950

**Call Center : +62 21 2555 6111**

P. +62 21 2555 6138

F. +62 21 2555 6139

[www.phintracosekuritas.com](http://www.phintracosekuritas.com)

**Kantor Cabang & Mitra GI BEI**



### DISCLAIMER

This report is provided for information purposes only. It is not a complete analysis of every material fact respecting any company, industry, security or investment. Opinions expressed are subject to change without notice. Statements of fact have been obtained from sources considered reliable but no representation is made by Phintraco Sekuritas or any of its affiliates as to their completeness or accuracy. Phintraco Sekuritas in this report, which position may change from time to time, buy or sell such securities or investments. Phintraco Sekuritas or its affiliates may from time to time perform investment banking or other services for, or solicit in investment banking or other business from, any company mentioned in this report. An employee of Phintraco Sekuritas or its affiliates may be director of a company mentioned in this report. Neither this report, nor any opinion expressed herein, should be construed as an offer to sell or a solicitation of an offer to acquire any securities or other investments mentioned herein. The company accepts no liability whatsoever for any direct or consequential loss arising from the use of this report or its contents. This report may not be reproduced, distributed or published by any recipient for any purpose.