



Global Market Review

Indeks-Indeks *Wall Street* terkoreksi pada perdagangan Senin (15/4), seiring dimulainya *earning season (Q1-2019)*. Kinerja sektor Keuangan (-0.48%) menjadi perhatian investor, pasalnya *Goldman Sachs* dan *Citi Group* mencatatkan kinerja *Q1-2019* dibawah ekspektasi. Namun, pelemahan *Wall Street* cenderung terbatas karena adanya kemajuan dari negosiasi dagang AS dan Tiongkok. Menteri Keuangan AS, Steve Mnuchin mengatakan bahwa kedua negara berkomitmen untuk mencapai kesepakatan dagang dalam waktu dekat (12/4).

Sentimen terakhir, menopang penguatan mayoritas bursa regional seperti *ASX200* (+0.14%), *KOSPI* (+0.08%), dan *Nikkei225* (+0.12%) di awal perdagangan Selasa (16/4). Disamping itu, surplus neraca dagang Tiongkok sebesar \$32.64 miliar di Maret, sejalan dengan pertumbuhan nilai ekspor yang mencapai 14.2% yoy di periode yang sama turut membangun ekspektasi perbaikan *outlook* ekonomi Tiongkok. Masih dari Asia, perwakilan AS dan Jepang saat ini tengah mengadakan perundingan dagang di Washington.

Point of Interests

- *Wall Street* melemah pada perdagangan awal pekan ini (15/4) seiring *earning season (Q1-2019)*
- Pergerakan beberapa bursa di kawasan regional pada pagi hari ini (16/4) cenderung menguat, seperti *ASX200* (+0.14%), *KOSPI* (+0.08%), dan *Nikkei225* (+0.12%)
- Kembali mencatatkan surplus, neraca dagang bulan Maret sebesar US\$0.54 miliar
- Menjelang Pemilu, IHSG diperkirakan menguat terbatas ke kisaran 6450 hari ini (16/4)
- Investor mengantisipasi PMA *Q1-2019* dan hasil RDG BI

Table 1. Global Macroeconomics : April 15th, 2019

Released Data	Actual	Forecast	Previous
China Foreign Direct Investment (YoY) (MAR)	-	-	6.6%
-	-	-	-
-	-	-	-
-	-	-	-
-	-	-	-
-	-	-	-
-	-	-	-

Source : dailyfx.com

Compiled by

Research Team

Phintraco Sekuritas
+62 21 2555 6138 Ext. 8304
at.research@phintracosekuritas.com

Global Indices as of 15-4-2019

	Last	Chg	% Chg
HSI	29,810.72	-99.04	-0.33
KLCI	1,631.33	1.16	0.07
Nikkei	22,169.11	298.55	1.37
SSEC	3,177.79	-10.84	-0.34
STI	3,325.86	-6.12	-0.18
CAC 40	5,508.73	6.03	0.11
DAX	12,020.28	20.35	0.17
FTSE	7,436.87	-0.19	-0.00
DJIA	26,384.77	-27.53	-0.10
Nasdaq	7,976.01	-8.15	-0.10
S&P 500	2,905.58	-1.83	-0.06

Source : Bloomberg, CNBC

Commodity - current price

	Last	Chg	% Chg
Coal	88.08	0.95	1.09
CPO KLCE	2,141.00	-21.00	-0.97
Gold	1,289.72	0.85	-0.07
Nat. Gas	2.59	-0.06	-2.59
Nickel	12,941.25	48.75	0.38
Oil Brent	71.25	0.03	0.04
Oil Crude	63.37	0.10	0.16
Silver	15.02	0.06	0.40
Tins	20,575.00	-50.00	-0.24

Source : Bloomberg, CNBC, tradingeconomics.com

Currency - current level

	Last	Chg	% Chg
USD/IDR	14,062.50	-57.50	-0.41
EUR/USD	1.13	0.00	0.02
USD/JPY	112.03	-0.01	-0.01

Source : Bloomberg, CNBC

Jakarta Composite Index - Daily Chart

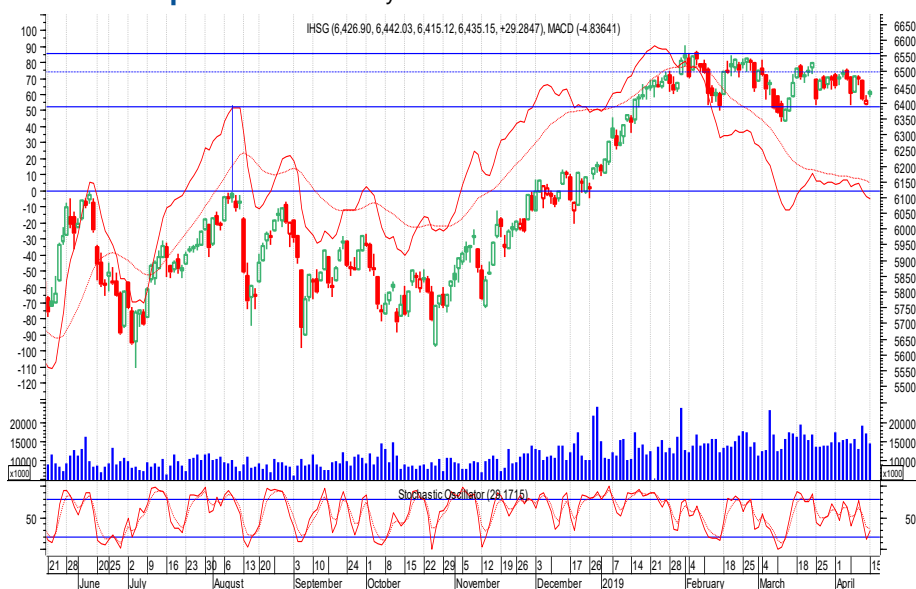

6435.15

Daily **29.29**

Change **0.46 %**

YTD **3.88 %**

* as of 15-4-2019

T. Volume (Shares) 14.51 B

T. Value (Rp) 8.49 T

F. Net Value (Rp) -344.79 B

2019 F. Net Val (Rp) 14,319.47 T

Market Cap. (Rp) 7,319 T

2019 Highest 6547.88

2019 Lowest 6181.18

Source : BEI

Domestic Market Review

IHSX [Resistance : 6560] [Pivot : 6500] [Support : 6390]

Data neraca dagang bulan Maret tercatat surplus sebesar US\$0.54 miliar atau setara US\$540 juta, melebihi proyeksi yang menyatakan defisit sebesar US\$0.18 miliar. Sejalan dengan hal tersebut, defisit ekspor (-10.01%) dan impor (-6.76%) di bulan Maret lebih baik dari defisit bulan sebelumnya. Surplus neraca dagang dalam dua bulan berturut-turut membuat proyeksi *current account deficit Q1-2019* diproyeksikan lebih baik dari *Q4-2018* yang defisit 3.57% dari PDB.

Perbaikan Neraca Dagang Indonesia yang didukung ekspektasi perbaikan kondisi ekonomi global merupakan sentimen positif bagi IHSX untuk melanjutkan penguatannya pada hari ini (16/4). Meski demikian, potensi penguatan IHSX tersebut akan dibayangi oleh antisipasi terhadap pelaksanaan Pemilu serentak 2019 (17/4). Investor juga mengantisipasi data realisasi penanaman modal asing (PMA) *Q1-2019* dan hasil RDG BI yang dijadwalkan rilis pekan depan. Oleh sebab itu, IHSX diperkirakan menguat terbatas ke kisaran 6450 hari ini (16/4). *Support-resistance* di 6360-6500.

Table 2. Selective Shares : April 16th, 2019

	Last	%Chg	%YTD	19Low	19Hi	PER	PBV	Strategy	Entry	Target	Cut Loss
ASII	7,600	1.67	-7.60	7,000	8,550	14.20	2.25	Hold	7,600	7,800	7,375
BRPT	4,050	-0.25	69.46	2,280	4,090	51.44	4.02	SoS	4,070	4,240	3,850
BTPS	2,210	-1.34	23.12	1,800	2,260	16.96	4.26	SoS	2,230	2,310	2,130
HMSP	3,700	2.49	-0.27	3,530	4,080	33.31	13.70	Buy	3,710	3,860	3,530
INDF	6,400	1.19	-14.09	6,100	7,900	14.95	1.74	Buy	6,450	6,775	6,025
JPFA	1,800	4.65	-16.28	1,675	3,100	9.47	2.33	BoS	1,810	1,950	1,635
SMGR	12,825	-1.35	11.52	11,000	14,450	27.33	2.52	Sell	13,125	14,175	11,575
WIKA	2,240	5.16	35.35	1,635	2,300	17.51	1.52	Buy	2,250	2,380	2,080
WSBP	430	1.90	14.36	368	436	10.27	1.44	Spc Buy	432	446	416
WSKT	2,060	3.00	22.62	1,685	2,140	7.06	1.55	Hold	2,070	2,160	1,950

Source : dailyfx.com

Domestic Macroeconomics

	Value
GDP (Q4-2018) (yoy)	5.18%
Export Growth (yoy) - Mar'19	-10.01%
Import Growth (yoy) - Mar'19	-6.76%
BI 7-Day Repo Rate - Mar'19	6.00%
Inflation Rate - Mar'19 (mtm)	0.35%
Inflation Rate - Mar'19 (yoy)	2.48%
LPS - Bank Umum (Rp)	7.00%
LPS - Bank Umum (USD)	2.25%
LPS - BPR	9.50%

Source : BI | BPS | IDX

Read Me

Strategy Description

BOW - Buy on Weakness

BUY

Spc. Buy - Speculative Buy

Trd. Buy - Trading Buy

SELL

SOS - Sell on Strength

HOLD

*Disclaimer On

PT Adhi Karya (Persero). Tbk | ADHI

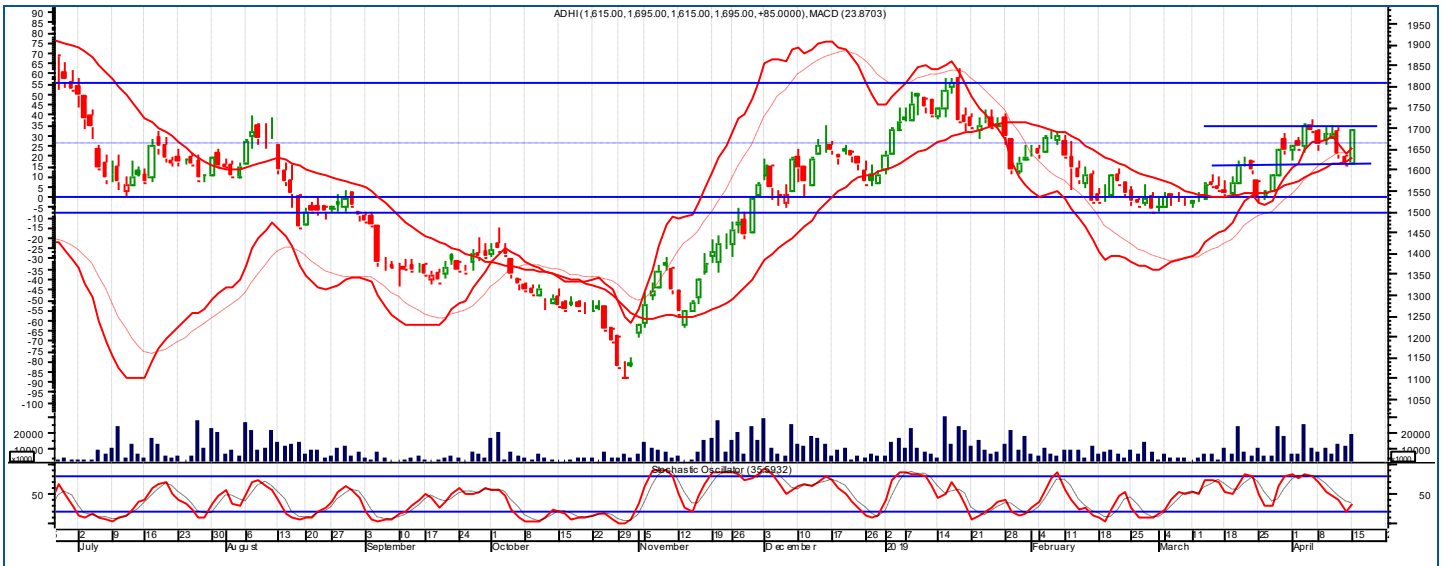

Technical Reviews

Trading Buy [Resistance : 1800] [Pivot : 1650] [Support : 1500] [MACD: 23.87] [Stochastic : 35.59%] ADHI berpotensi *breakout* Rp1,700, sebagai indikasi berlanjutnya *minor bullish reversal*. Potensi *breakout* ini didukung oleh terbentuknya *golden cross* di *oversold area* pada indikator *Stochastic*. Oleh sebab itu, akumulasi beli sebaiknya menunggu *breakout* tersebut. Sementara, *trading buy* jangka pendek dapat dilakukan di atas *support* Rp1,500, hingga Rp1,700, dengan *pivot* di Rp1,650.

PT Bank Tabungan Negara (Persero). Tbk | BBTN



Technical Reviews

Trading Buy [Resistance : 2500] [Pivot : 2410] [Support : 2350] [MACD: -17.56] [Stochastic : 76.19%] bersamaan dengan penguatan Senin (15/4), BBTN *breakout pivot* yang berhimpitan dengan indikator *MA20*. Indikator *MACD* juga mulai membentuk sinyal *minor bullish reversal*. Akan tetapi, volume transaksi relatif rendah dan *Stochastic* mulai memasuki *overbought area*. Oleh sebab itu, hati-hati dalam melakukan akumulasi beli (BBTN diperkirakan masih dalam fase konsolidasi). Dalam jangka pendek, cermati peluang *trading buy* dalam rentang Rp2,350-Rp2,500.

MYOR PT Mayora Indah, Tbk

PT Mayora Indah Tbk (MYOR) akan memanfaatkan momen Ramadhan dan Hari Raya Idul Fitri untuk meningkatkan keuntungan. Hal tersebut didasarkan oleh tren pada momen tersebut yang mana penjualan cenderung naik 15%-20% dibandingkan bulan lainnya. Strategi yang dilakukan MYOR untuk memenuhi permintaan adalah meningkatkan jumlah produksi dan mengeluarkan barang jadi yang tersedia di gudang.

GOOD PT Garudafood Putra Putri Jaya, Tbk

PT Garudafood Putra Putri Jaya Tbk (GOOD) menargetkan kenaikan penjualan sekitar 5%-15% pada periode Ramadhan dan Hari Raya Idul Fitri, seiring tren daya beli masyarakat yang meningkat selama periode tersebut, terutama pada produk *seasonal* seperti biskuit. GOOD akan menyiapkan produksi lebih dini untuk dapat memenuhi naiknya permintaan, sehingga distribusi ke *outlet* dan pasar modern lebih cepat.

SMSM PT Selamat Sempurna, Tbk

PT Selamat Sempurna Tbk (SMSM) dengan bisnis karoseri melalui anak usahanya, yaitu PT Hydraxle Perkasa mencatatkan pertumbuhan penjualan sekitar 66% menjadi Rp342 miliar. Meningkatnya kinerja bisnis tersebut seiring membaiknya kinerja dari *mining industry* dan aktivitas pembangunan infrastruktur. Segmen bisnis tersebut berkontribusi terhadap penjualan domestik, dimana penjualan domestik menyumbang 34% dari total pendapatan SMSM di tahun 2018.

BEST PT Bekasi Fajar Industrial Estate, Tbk

PT Bekasi Fajar Industrial Estate Tbk (BEST) pada tahun ini mengalokasikan belanja modal sekitar Rp1.2 triliun. Dana tersebut sekitar Rp600 miliar akan digunakan untuk MM2100 dan Rp600 miliar untuk *new industrial estate*. Sebagai informasi, di *Q1-2019* BEST belum mencatatkan penjualan. Namun, permintaan awal yang masuk pada tahun ini sebesar 96 *ha*, lebih tinggi dari tahun 2017 dan 2018 dimana masing-masing sebesar 88 *ha* dan 78 *ha*.

INPS PT Indah Prakasa Sentosa, Tbk

PT Indah Prakasa Sentosa Tbk (INPS) menargetkan penjualan pada tahun ini dengan cukup signifikan, yaitu sebesar Rp800 miliar lebih tinggi dari pendapatan tahun lalu sebesar Rp318.32 miliar. Kenaikan target tersebut seiring INPS yang membuka satu stasiun pengisian bahan bakar dengan merek dagang Shell. Selain itu, tren peningkatan penjualan *LPG* diperkirakan juga masih akan berlanjut pada tahun ini.

JPFA PT Japfa Comfeed Indonesia, Tbk

PT Japfa Comfeed Indonesia Tbk (JPFA) pada tahun ini menganggarkan belanja modal sebesar Rp3 triliun. JPFA akan membangun 10 silo dimana Rp6 miliar dianggarkan untuk tiap silo. 10 silo baru tersebut memiliki kapasitas 30,000 ton, dimana silo tersebut bertujuan untuk menyerap jagung pasca panen dan memenuhi kebutuhan bisnis pakan. Pembangunan tersebut diharapkan selesai pada *Q2-2019*.

Corporate Action Reminder

	Date
RUPST	
TOWR	24-Apr-19
Source : BI BPS	

Domestic Upcoming Released

	Date
Inflation	2-May-19
Interest Rate	25-Apr-19
Foreign Reserved	8-May-19
BPS Unemployment	7-May-19
GDP	6-May-19

Source : BI | BPS

Economic Calendar

Tabel 3. Global Economic Released

	Date	Forecast	Previous
Euro-Zone ZEW Survey (Economic Sentiment) (APR)	16-Apr-19	-	-2.5
US Industrial Production (MoM) (MAR)	16-Apr-19	0.3%	0.1%
US Manufacturing (SIC) Production (MAR)	16-Apr-19	0.2%	-0.4%
-	-	-	-
-	-	-	-
-	-	-	-
-	-	-	-
-	-	-	-

Source : dailyfx.com

Global Upcoming Released

	Date
European Council	9-May-19
OPEC	Apr-19
G-20	29-Jun-19
G-7	29-Jun-19
IMF	14-Apr-19

Source : investing.com | profitf.com

Tabel 4. Holiday Calendars

		Released Date
Election Day	Indonesia	17-Apr-19

Source : dailyfx.com

PHINTRACO SEKURITAS

The EAST Tower 16th Floor
Jl. Dr. Ide Anak Agung Gde Agung
Kav. E3.2 No. 1
Mega Kuningan, Jakarta 12950

Call Center : +62 21 2555 6111

P. +62 21 2555 6138

F. +62 21 2555 6139

www.phintracosekuritas.com

Kantor Cabang & Mitra GI BEI



DISCLAIMER

This report is provided for information purposes only. It is not a complete analysis of every material fact respecting any company, industry, security or investment. Opinions expressed are subject to change without notice. Statements of fact have been obtained from sources considered reliable but no representation is made by Phintraco Sekuritas or any of its affiliates as to their completeness or accuracy. Phintraco Sekuritas in this report, which position may change from time to time, buy or sell such securities or investments. Phintraco Sekuritas or its affiliates may from time to time perform investment banking or other services for, or solicit in investment banking or other business from, any company mentioned in this report. An employee of Phintraco Sekuritas or its affiliates may be director of a company mentioned in this report. Neither this report, nor any opinion expressed herein, should be construed as an offer to sell or a solicitation of an offer to acquire any securities or other investments mentioned herein. The company accepts no liability whatsoever for any direct or consequential loss arising from the use of this report or its contents. This report may not be reproduced, distributed or published by any recipient for any purpose.