



Global Market Review

Indeks-indeks *Wall Street* dan mayoritas bursa di Eropa ditutup menguat pada perdagangan Rabu (15/5), merespon rencana Presiden AS, Donald Trump untuk menunda penerapan bea impor untuk produk-produk otomotif hingga 6 (enam) bulan mendatang. Hal ini mendorong penguatan saham-saham perusahaan otomotif di kedua negara, diantaranya *Fiat Chrysler*, *Ford Motor*, *General Motors*, *Porche*, *BMW* dan *Daimler* (15/5).

Sentimen yang sama juga mendorong penguatan harga saham sejumlah saham otomotif di Jepang (*Nissan*) dan Korea (*Hyundai Motor* dan *KIA Motors*). Meski demikian, *Nikkei* (-0.58%) dan *KOSPI* (-0.04%) bergerak melemah di awal perdagangan Kamis (16/5). Hal ini mengindikasikan bahwa sentimen positif dari penundaan bea impor otomotif oleh Pemerintah AS hanya berdampak parsial terhadap bursa-bursa regional. Investor regional masih dibayangi oleh pelemahan data-data ekonomi Tiongkok terbaru seperti *industrial production* dan *retail trade*. Data-data tersebut dikhawatirkan masih akan tertekan untuk beberapa waktu kedepan, menyusul potensi perang tarif antara AS dengan Tiongkok.

Point of Interests

- Presiden AS, Donald Trump untuk menunda penerapan bea impor untuk produk-produk otomotif hingga 6 (enam) bulan mendatang.
- Indeks-indeks *Wall Street* dan mayoritas bursa di Eropa ditutup menguat pada perdagangan Rabu (15/5).
- *Nikkei* (-0.58%) dan *KOSPI* (-0.04%) bergerak melemah di awal perdagangan Kamis (16/5).
- Sentimen positif dari penundaan bea impor otomotif oleh Pemerintah AS hanya berdampak parsial terhadap bursa-bursa regional.
- Potensi pelemahan IHSG hari ini (16/5) dapat diredam oleh hasil pengumuman Rapat Dewan Gubernur Bank Indonesia (RDG BI).
- Cermati saham otomotif dan bank, disamping *defensive stocks*.

Table 1. Global Macroeconomics

Released Data	Actual	Forecast	Previous
China Fixed Assets Ex Rural YTD (YoY) (APR)	6.1%	6.4%	6.3%
China Industrial Production (YoY) (APR)	5.4%	6.5%	8.5%
China Retail Sales (YoY) (APR)	7.2%	8.6%	8.7%
China Surveyed Jobless Rate (APR)	5.0%	-	5.2%
German Gross Domestic Product n.s.a. (YoY) (1Q P)	0.6%	0.7%	0.9%
Euro-Zone Gross Domestic Product s.a. (YoY) (1Q P)	1.3%	1.2%	1.2%
US Retail Sales Advance (MoM) (APR)	-0.2%	0.2%	1.6%

Source : dailyfx.com

Compiled by

Research Team

Phintraco Sekuritas

+62 21 2555 6138 Ext. 8304

at.research@phintracosekuritas.com

Global Indices as of 15-5-2019

	Last	Chg	% Chg
HSI	28,268.71	146.69	0.52
KLCI	1,611.43	12.24	0.77
Nikkei	21,188.56	121.33	0.58
SSEC	2,938.68	55.07	1.91
STI	3,218.77	-4.94	-0.15
CAC 40	5,374.26	32.91	0.62
DAX	12,099.57	107.95	0.90
FTSE	7,296.95	32.91	0.62
DJIA	25,648.02	115.97	0.45
Nasdaq	7,822.15	87.65	1.13
S&P 500	2,850.96	16.55	0.58

Source : Bloomberg | CNBC

Commodity - current price

	Last	Chg	% Chg
Coal	85.00	-0.75	-0.87
CPO KLCE	2,028.00	14.00	0.70
Gold	1,297.56	-0.72	-0.06
Nat. Gas	2.60	-0.05	-1.99
Nickel	11,920.00	8.00	0.07
Oil Brent	72.23	0.44	0.61
Oil Crude	62.51	0.18	0.29
Silver	14.76	-0.01	-0.03
Tins	19,845.00	-160.00	-0.80

Source : Bloomberg | CNBC | tradingeconomics.com

Currency - current level

	Last	Chg	% Chg
USD/IDR	14,452.00	18.00	0.13
EUR/USD	1.12	0.00	0.04
USD/JPY	109.42	-0.17	-0.16

Source : Bloomberg | CNBC

Jakarta Composite Index - Daily Chart

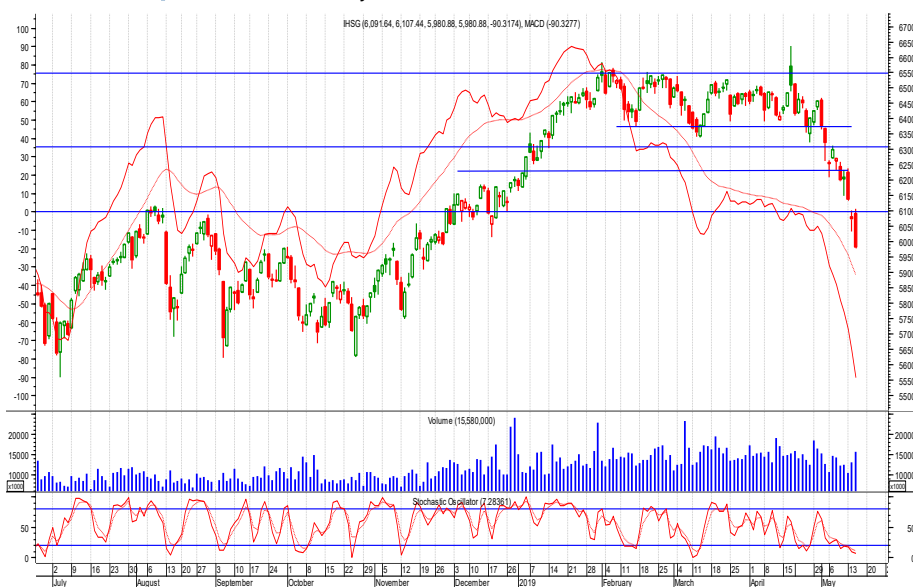

5980.89

Daily -90.32

Change -1.49%

YTD -3.45%

* as of 15-5-2019

T. Volume (Shares) 15.76 B

T. Value (Rp) 8.91 T

F. Net Value (Rp) -458.22 T

2019 F. Net Val (Rp) 58.85 T

Market Cap. (Rp) 6,804 T

2019 Highest 6636.33

2019 Lowest 5980.89

Source : IDX

Domestic Market Review

IHSX [Resistance : 5875] [Pivot : 6000] [Support : 6100]

Serupa dengan bursa-bursa regional, IHSX masih berpeluang melemah pada perdagangan Kamis. Secara teknikal, IHSX *break low* level psikologis 6000 dan ditutup pada level terendahnya di tahun 2019 (15/5). Hal ini diikuti pergerakan *Stochastic* yang mendekati level 0%, sebagai sinyal *losing momentum*. Oleh sebab itu, terutama jika aksi jual investor Asing berlanjut, IHSX berpotensi melemah hingga kisaran 5875 di sisa pekan ini.

Pergerakan IHSX akan cenderung didasari pertimbangan teknikal, mengingat secara fundamental belum ada data atau sentimen positif yang dapat menjadi *mover* atau pemicu *reversal* IHSX. Data terbaru, justru menunjukkan defisit Neraca Perdagangan April yang mencapai US\$2.5 miliar. Meski demikian, pelemahan IHSX hari ini (16/5) dapat diredam oleh hasil pengumuman Rapat Dewan Gubernur Bank Indonesia (RDG BI). Selain mempertahankan sukubunga acuan, BI diharapkan memberikan pandangan mengenai upaya untuk menjaga stabilitas nilai tukar Rupiah. Cermati saham otomotif dan bank, disamping *defensive stocks* pada hari ini (16/5).

Table 2. Selective Shares : April 16th, 2019

	Last	%Chg	%YTD	19Low	19Hi	PER	PBV	Strategy	Entry	Target	Cut Loss
ACES	1,650	1.85%	10.74%	1,490	1,895	29.34	6.7	Trd. Buy	1,655	1,700	1,595
ERAA	1,080	-0.46%	-50.9%	965	2,590	4.05	0.73	BoS	1,105	1,205	965
HOKI	710	0.00%	-2.74%	580	810	18.69	2.99	Trd. Buy	730	775	655
ICBP	9,525	-1.30%	-8.85%	8,950	10,950	24.28	5.14	BoS	9,600	9,775	9,325
INDF	6,250	-1.96%	-16.1%	6,100	7,900	13.17	1.63	BoS	6,325	6,500	6,050
JSMR	5,300	-2.75%	23.83%	4,280	6,450	17.46	2.27	Trd. Buy	5,400	5,675	5,000
PGAS	1,975	-1.74%	-6.84%	1,935	2,720	10.84	1.28	Trd. Buy	2,010	2,100	1,875
RALS	1,790	0.00%	26.06%	1,380	1,875	21.63	3.32	Trd. Buy	1,800	1,830	1,755
TLKM	3,660	-2.66%	-2.40%	3,660	4,090	19.11	4	Hold	3,725	3,880	3,490
WEGE	292	-5.81%	21.67%	238	434	6.29	1.32	BoS	310	346	250

Source : AT Research | IDX

Domestic Macroeconomics

	Value
GDP (Q1-2019) (yoy)	5.07%
Export Growth (yoy) - Mar'19	-10.01%
Import Growth (yoy) - Mar'19	-6.76%
BI 7-Day Repo Rate - Mar'19	6.00%
Inflation Rate - Apr'19 (mtm)	0.44%
Inflation Rate - Apr'19 (yoy)	2.83%
LPS - Bank Umum (Rp)	7.00%
LPS - Bank Umum (USD)	2.25%
LPS - BPR	9.50%

Source : BI | BPS | IDX

Read Me

Strategy Description

BOW - Buy on Weakness

BUY

Sp. Buy - Speculative Buy

Trd. Buy - Trading Buy

SELL

SOS - Sell on Strength

HOLD

*Disclaimer On

PT Semen Indonesia (Persero). Tbk | SMGR



Technical Reviews

Buy on Support [Resistance : 11150] [Pivot : 10500] [Support : 10000] [MACD: -685.04] [Stochastic : 31.28%] SMGR membentuk *technical rebound* pasca uji *support critical* di kisaran 10000-10175. *Rebound* tersebut disertai sinyal *golden cross* pada *Stochastic*. Kedua hal ini mengindikasikan bahwa pola *downtrend* SMGR mulai memasuki fase konsolidasi. Oleh sebab itu, Investor dapat mulai mencermati peluang *buy on support* dalam rentang 10400-11000. Tetap waspada *support critical level* 10000. Di sisi lain, cermati potensi *resistance breakout* pada kisaran 11175.

PT Mitra Adiperkasa. Tbk | MAPI

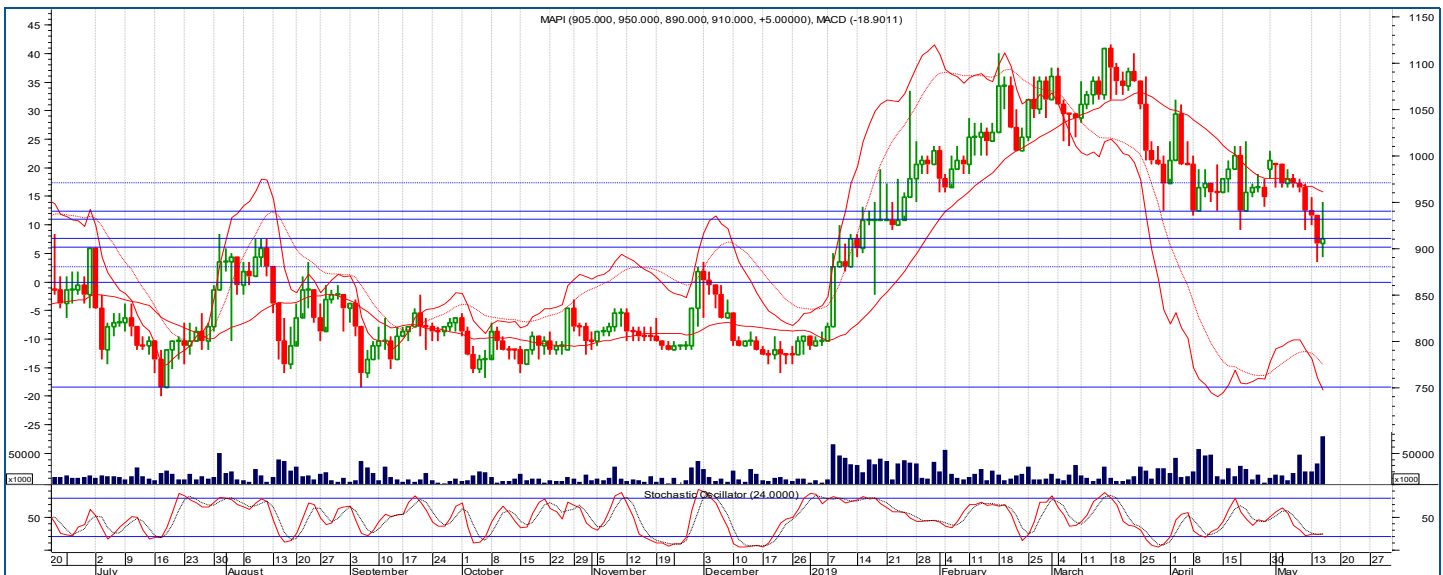

Technical Reviews

Trading Buy [Resistance : 970] [Pivot : 920] [Support : 880] [MACD: -18.90] [Stochastic : 24.00%] waspada *pivot area* 900-940. Selama bertahan pada *pivot area* tersebut, peluang *technical rebound* cukup besar. Terlebih *Stochastic* mulai menunjukkan sinyal *oversold* dan berpotensi membentuk *golden cross* apabila MAPI dapat mengkonfirmasi posisinya di atas 910. *Technical rebound* ke 940, membuka peluang *minor bullish reversal* hingga 970 dalam jangka pendek-menengah (1-2 bulan). Di sisi lain, *breaklow* 900 merupakan sinyal kuat berlanjutnya pelemahan MAPI. Sinyal tersebut divalidasi dengan *break low level* 880. 880-900 merupakan *cut loss area*.

BALI PT Bali Towerindo Sentra, Tbk

PT Bali Towerindo Sentra Tbk (BALI) berencana melakukan Penambahan Modal Tanpa Hak Memesan Efek Terlebih Dahulu (PMTHMETD) atau *private placement* sebanyak-banyaknya 386,859,250 lembar saham. Rencana *private placement* tersebut akan dibahas dalam RUPSLB pada 21 Juni 2019.

PANR PT Panorama Sentrawisata, Tbk

PT Panorama Sentrawisata Tbk (PANR) membukukan pertumbuhan pendapatan usaha sebesar 2.66% yoy menjadi Rp482.08 miliar pada Q1-2019. Akan tetapi, kenaikan beban pokok sebesar 17.49% yoy menjadi Rp403.08 miliar menyebabkan kenaikan rugi sebelum pajak sebesar 134.41% yoy menjadi Rp10.09 miliar. Sementara laba bersih yang dapat didistribusikan kepada pemilik entitas induk turun 28.95% yoy menjadi Rp7.29 miliar pada periode yang sama.

TINS PT Timah (Persero), Tbk

PT Timah (Persero) Tbk (TINS) mengembangkan teknologi pemisah antara bijih timah dengan mineral tanah jarang di Tanjung Ular, Kabupaten Bangka Barat, Provinsi Kep. Bangka Belitung. Berdasarkan hasil penelitian Badan Tenaga Nuklir Nasional (Batan) tahun 2009, potensi mineral tanah jarang di Kep. Bangka Belitung mencapai 7 juta ton.

DSSA PT Dian Swastatika Sentosa, Tbk

Anak usaha tidak langsung PT Dian Swastatika Sentosa Tbk (DSSA), yaitu PT Buana Mas Sejahtera mendirikan PT VGI Mas Investasi pada 11 Mei 2019. PT VGI Mas Investasi bergerak di bidang industri dan periklanan dengan modal ditempatkan dan disetor sebesar Rp72.5 miliar.

TPIA PT Chandra Asri Petrochemical, Tbk

PT Chandra Asri Petrochemical Tbk (TPIA) berencana menerbitkan obligasi senilai Rp500-Rp750 miliar dalam waktu dekat. Dana yang diperoleh akan digunakan untuk menyelesaikan proyek pembangunan pabrik. Sebagai informasi, TPIA tengah membangun pabrik *polypropylene* dan *polyethylene* yang ditargetkan selesai pada Q4-2019.

BBNI PT Bank Negara Indonesia (Persero), Tbk

PT Bank Negara Indonesia (Persero) Tbk (BBNI) akan membagikan dividen tunai sebesar Rp3.75 triliun atau setara dengan 25% dari laba bersih tahun 2018. Hal ini diputuskan dalam RUPST pada 13 Mei 2019. RUPST juga memutuskan untuk mengangkat Hambra sebagai Wakil Komisaris Utama dan Ratih Nurdiati sebagai Komisaris, menggantikan Wahyu Kuncoro dan Bistok Simbolon.

MSKY PT MNC Sky Vision, Tbk

PT MNC Sky Vision Tbk (MSKY) berencana melakukan Penambahan Modal Tanpa Hak Memesan Efek Terlebih Dahulu (PMTHMETD) atau *private placement* sebanyak-banyaknya 906,532,036 lembar saham atau 10% dari jumlah saham ditempatkan dan disetor perseroan.

Corporate Action Reminder

	Date
Payment Date Cash Dividend	
AALI (@Rp224)	16-May-19
DMAS (@Rp21)	16-May-19
RUPSLB	
HERO	16-May-19
PUDP	16-May-19
SCMA	16-May-19
RUPST	
APLI	16-May-19
BBLD	16-May-19
EMTK	16-May-19
HERO	16-May-19
HRUM	16-May-19
KDSI	16-May-19
LTLS	16-May-19
PUDP	16-May-19
SCMA	16-May-19

Source : KSEI

Domestic Upcoming Released

	Date
GDP	5-Aug-19
Inflation	10-Jun-19
Interest Rate	16-May-19
Foreign Reserved	13-Jun-19
Trade Balance	15-May-19

Source : BI | BPS

Economic Calendar

Tabel 3. Global Economic Released

	Date	Forecast	Previous
China New Home Prices (MoM) (APR)	16-May-19	-	0.6%
US Housing Starts (MoM) (APR)	16-May-19	6.2%	-0.3%
US Building Permits (MoM) (APR)	16-May-19	1.4%	-1.7%
US Philadelphia Fed Business Outlook (MAY)	16-May-19	9.0	8.5
US Initial Jobless Claims (MAY 11)	16-May-19	221k	228k
-	-	-	-
-	-	-	-
-	-	-	-

Source : dailyfx.com

Global Upcoming Released

	Date
European Council	20-Jun-19
OPEC	25-Jun-19
G-20	29-Jun-19
G-7	29-Jun-19
IMF	18-Oct-19

Source : investing.com | profit.com

PHINTRACO SEKURITAS

The EAST Tower 16th Floor
Jl. Dr. Ide Anak Agung Gde Agung
Kav. E3.2 No. 1
Mega Kuningan, Jakarta 12950

Call Center : +62 21 2555 6111

P. +62 21 2555 6138

F. +62 21 2555 6139

www.phintracosekuritas.com

Kantor Cabang & Mitra GI BEI



DISCLAIMER

This report is provided for information purposes only. It is not a complete analysis of every material fact respecting any company, industry, security or investment. Opinions expressed are subject to change without notice. Statements of fact have been obtained from sources considered reliable but no representation is made by Phintraco Sekuritas or any of its affiliates as to their completeness or accuracy. Phintraco Sekuritas in this report, which position may change from time to time, buy or sell such securities or investments. Phintraco Sekuritas or its affiliates may from time to time perform investment banking or other services for, or solicit in investment banking or other business from, any company mentioned in this report. An employee of Phintraco Sekuritas or its affiliates may be director of a company mentioned in this report. Neither this report, nor any opinion expressed herein, should be construed as an offer to sell or a solicitation of an offer to acquire any securities or other investments mentioned herein. The company accepts no liability whatsoever for any direct or consequential loss arising from the use of this report or its contents. This report may not be reproduced, distributed or published by any recipient for any purpose.