



Global Market Review

Indeks-*Wall Street* ditutup menguat pada perdagangan Kamis (5/9). Penguatan *Wall Street* dipicu oleh rencana pertemuan antara Presiden AS, Donald Trump dan Presiden Tiongkok, Xi Jinping untuk melakukan negosiasi dagang pada Oktober 2019. Sebelumnya, eskalasi perang dagang antara AS dan Tiongkok yang semakin memanas memicu kekhawatiran investor. Pasalnya, AS dan Tiongkok merupakan perekonomian terbesar di dunia, melambatnya perekonomian kedua negara dapat memicu perlambatan pertumbuhan ekonomi global. Sebagai informasi, perang dagang antara AS dan Tiongkok telah berlangsung dari April 2018, perang dagang tersebut diawali oleh AS menerapkan tarif sebesar 10-25%.

Selain kabar positif diatas, data *Non-Manufacturing PMI* AS yang berada di atas ekspektasi (lihat *Table 1*) juga menjadi sentimen positif untuk *Wall Street*. Sebagai informasi, *Non Manufacturing PMI* adalah data yang memberikan gambaran mengenai sektor jasa AS. Data *Non Manufacturing PMI* yang berada di atas 50 memberi indikasi sektor jasa sedang ekspansi, sedangkan data yang berada di bawah 50 memberi indikasi sektor jasa sedang berkontraksi.

Point of Interests

- Indeks-*Wall Street* ditutup menguat pada perdagangan Kamis (6/9).
- AS dan Tiongkok yang setuju bertemu untuk membahas perang dagang memicu penguatan *Wall Street* pada perdagangan Kamis (5/9).
- Data *Non-Manufacturing PMI* yang berada di atas ekspektasi juga menjadi sentimen positif untuk *Wall Street*.
- Bursa regional dibuka menguat pada perdagangan Jumat (6/9).
- IHSG diperkirakan menguat dengan rentang perdagangan 6300-6400.
- Sektor yang menarik untuk diperhatikan pada perdagangan hari ini (9/6) adalah sektor tambang yang berkaitan dengan batubara.
- Cermati pergerakan saham ADRO,INDY,PTBA dan ITMG yang berpotensi menguat pada perdagangan hari ini (6/9).

Table 1. Global Macroeconomics

| Released Data | Actual | Forecast | Previous |
|---|--------|----------|----------|
| US ADP Employment Change (AUG) | 195K | 149K | 156K |
| US Markit US Composite PMI (AUG F) | 50.7 | 50.9 | 50.9 |
| US Factory Orders | 1.4 | 2.1 | 2.1 |
| US ISM Non-Manufacturing/Services Composite (AUG) | 56.4 | 54.0 | 53.7 |
| - | - | - | - |
| - | - | - | - |
| - | - | - | - |

Source : dailyfx.com/1431.87

Compiled by

Research Team

Phintraco Sekuritas

+62 21 2555 6138 Ext. 8304

at.research@phintracosekuritas.com

Global Indices as of 5-9-2019

| | Last | Chg | % Chg |
|---------|-----------|--------|-------|
| HSI | 26,515.53 | -7.70 | -0.03 |
| KLCI | 1,599.75 | -0.14 | -0.01 |
| Nikkei | 21,085.94 | 436.80 | 2.12 |
| SSEC | 2,985.86 | 28.45 | 0.96 |
| STI | 3,147.09 | 16.49 | 0.53 |
| CAC 40 | 5,593.37 | 61.30 | 1.11 |
| DAX | 12,126.78 | 101.47 | 0.85 |
| FTSE | 7,271.17 | -40.09 | -0.55 |
| DJIA | 26,728.15 | 372.68 | 1.41 |
| Nasdaq | 8,116.83 | 139.95 | 1.30 |
| S&P 500 | 2,976.00 | 1.75 | 1.75 |

Source : Bloomberg | CNBC

Commodity - current price

| | Last | Chg | % Chg |
|-----------|-----------|--------|-------|
| Coal | 69.62 | 0.95 | 1.38 |
| CPO KLCE | 2,090.00 | -10.00 | -0.48 |
| Gold | 1,522.50 | 32.6 | -2.10 |
| Nat. Gas | 2.42 | 0.02 | -0.82 |
| Nickel | 18,023.00 | 0.00 | 0.00 |
| Oil Brent | 60.82 | 0.07 | 0.12 |
| Oil Crude | 56.24 | -0.04 | -0.05 |
| Silver | 18.72 | 0.87 | -4.45 |
| Tin | 17,450.00 | 250.00 | 1.45 |

Source : Bloomberg | CNBC | tradingeconomics.com

Currency - current level

| | Last | Chg | % Chg |
|---------|-----------|------|-------|
| USD/IDR | 14,145.00 | 5.00 | -0.04 |
| EUR/USD | 1.10 | 0.00 | 0.00 |
| USD/JPY | 107.00 | 0.62 | 0.59 |

Source : Bloomberg | CNBC

Jakarta Composite Index - Daily Chart

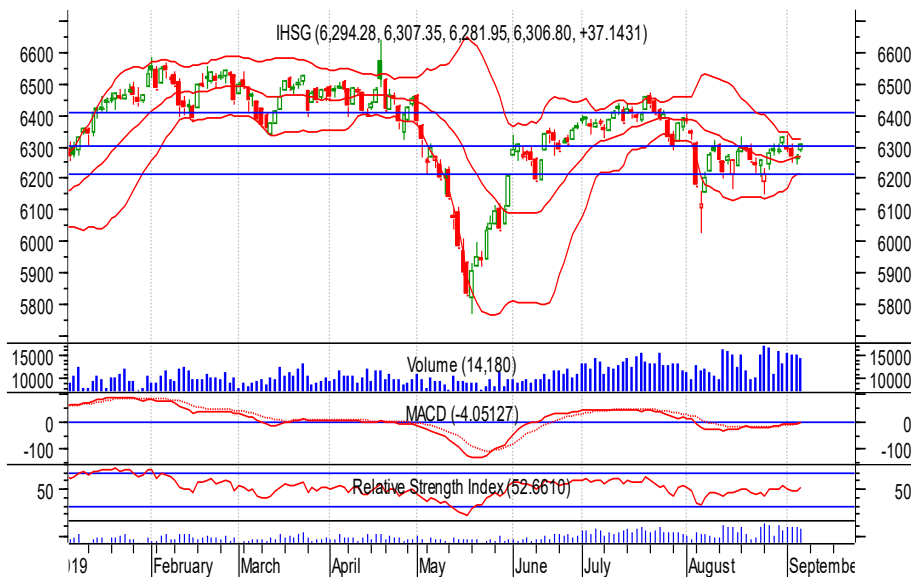

6306.80

Daily +37.14
Change +0.59%
YTD 1.81%

*as of 5-9-2019

T. Volume (Shares) 14,93 B
 T. Value (Rp) 9.56 T
 F. Net Value (Rp) -87.96 B
 2019 F. Net Val (Rp) 57,818 T
 Market Cap. (Rp) 7.24 T
 2019 Highest 6636.33
 2019 Lowest 5767.40

Source : IDX

Domestic Market Review

IHSX [Resistance : 6450] [Pivot : 6300] [Support : 6150]

Rencana pertemuan antara Presiden AS, Donald Trump dan Presiden Tiongkok, Xi Jinping untuk melakukan negosiasi dagang pada Oktober 2019, turut memicu penguatan bursa-bursa regional, termasuk *Nikkei* (+0.49%), *ASX 200* (+0.39%) dan *KOSPI* (+0.31%) di awal perdagangan Jumat (6/9). Sebagai informasi, Presiden Trump menerapkan tarif impor sebesar 10% terhadap barang dari Tiongkok pada 1 September 2019.

Kembali ke dalam negeri, IHSX diperkirakan menguat dengan rentang perdagangan 6300-6400 pada perdagangan Jumat (9/6). Penguatan IHSX dipicu oleh bursa regional yang serentak menguat pada awal perdagangan Jumat (6/9). Sektor yang menarik untuk diperhatikan pada perdagangan hari ini (9/6) adalah sektor tambang yang berkaitan dengan batubara. Meredanya kekhawatiran investor terhadap perlambatan pertumbuhan ekonomi global dapat mendorong penguatan harga batubara. Oleh sebab itu, cermati pergerakan saham ADRO, INDY, PTBA dan ITMG yang berpotensi menguat pada perdagangan hari ini (6/9).

Table 2. Selective Shares : September 5rd, 2019

| | Last | %Chg | %YTD | 19Low | 19Hi | PER | PBV | Strategy | Entry | Target | Cut Loss |
|------|--------|--------|--------|--------|---------|-------|------|----------|--------|--------|----------|
| ADRO | 1,260 | 1,010 | 1,510 | 2.02% | 3.70% | 6.66 | 0.76 | Hold | 1,260 | 1,322 | 1,187 |
| ASII | 6,700 | 6,250 | 8,550 | 3.08% | -18.54% | 12.52 | 1.98 | Buy | 6,700 | 6,933 | 6,408 |
| BBNI | 7,525 | 7,325 | 10,250 | 1.35% | -14.49% | 9.25 | 1.26 | Buy | 7,525 | 7,708 | 7,333 |
| BNLI | 1,045 | 595 | 1,280 | 4.50% | 67.20% | 32.51 | 1.31 | SoS | 1,050 | 1,115 | 965 |
| KLBF | 1,670 | 800 | 1,690 | 0.60% | 9.87% | 31.86 | 5.35 | Trd. Buy | 1,675 | 1,727 | 1,607 |
| SIDO | 1,230 | 750 | 1,300 | -1.60% | 46.43% | 27.79 | 6.36 | Hold | 1,230 | 1,325 | 1,145 |
| SMGR | 13,425 | 10,075 | 14,450 | 0.56% | 16.74% | 25.86 | 2.55 | SoS | 13,425 | 13,725 | 13,050 |
| SSMS | 895 | 865 | 1,250 | 0.00% | -28.40% | 17.74 | 1.97 | Hold | 895 | 943 | 838 |
| TINS | 1,230 | 700 | 1,645 | 13.89% | 62.91% | 17.24 | 1.40 | SoS | 1,230 | 1,568 | 848 |
| WIKA | 2,040 | 1,635 | 2,500 | 2.00% | 23.26% | 10.58 | 1.24 | Trd. Buy | 2,040 | 2,130 | 1,950 |

Source : AT Research | IDX

Domestic Macroeconomics

| | Value |
|-------------------------------|---------|
| GDP (Q2-2019) (yoy) | 5.05% |
| Export Growth (yoy) - Jul'19 | -5.12% |
| Import Growth (yoy) - Jul'19 | -15.21% |
| BI 7-Day Repo Rate - Aug'19 | 5.50% |
| Inflation Rate - Aug'19 (mtm) | 0.12% |
| Inflation Rate - Aug'19 (yoy) | 3.49% |
| LPS - Bank Umum (Rp) | 6.75% |
| LPS - Bank Umum (USD) | 2.25% |
| LPS - BPR | 9.25% |

Source : BI | BPS | IDX

Read Me

Strategy Description

BOS - Buy on Support

BUY

Sp. Buy - Speculative Buy

Trd. Buy - Trading Buy

SELL

SOS - Sell on Strength

HOLD

*Disclaimer On

Technical Analysis

PT Waskita Karya (Persero) . Tbk | WSKT



Technical Reviews

Speculative Buy [Resistance : 1840] [Pivot : 1690] [Support : 1550] WSKT berpotensi *minor bullish reversal*, pasca menguji *critical support level* 1690. Potensi *minor bullish reversal* tersebut didukung juga dengan pergerakan *RSI* yang mulai menjauhi *oversold area*. Meski demikian, *minor bullish reversal* yang terbentuk diperkirakan relatif terbatas ke kisaran 1840-1860 dalam jangka pendek. Hal ini didasari oleh indikasi *sideways* pada *MACD Histogram* dan *volume* transaksi yang relatif rendah. Sementara, untuk jangka menengah hingga panjang, perhatikan *support critical level* 1690. jika *breaklow level* tersebut, pelemahan masih dapat berlanjut hingga 1550.

PT Japfa Comfeed Indonesia. Tbk | JPFA



Technical Reviews

Wait and See [Resistance : 1400] [Pivot : 1510] [Support : 1400] JPFA sedang menguji *critical pivot level* pada kisaran 1510. *RSI* yang berada di *consolidation area* belum dapat menjadi indikasi kuat akan *minor reversal* JPFA. Sebaliknya, tetap waspada potensi *breaklow critical level* 1510, JPFA berpotensi menuju level *support*. Oleh sebab itu tunggu adanya konfirmasi *rebound* ke 1525 dan dukungan ekspansi *volume* sebagai sinyal awal *minor bullish reversal* dalam melakukan *trading buy*, atau pertimbangkan *buy on support* ketika JPFA memasuki *support area* di kisaran 1400-1480.

MAPI PT Mitra Adiperkasa, Tbk

PT Mitra Adiperkasa Tbk (MAPI) berencana melakukan ekspansi ke Kalimantan Timur, Ekspansi tersebut akan dilakukan secara bertahap sesuai dengan perkembangan pembangunan infrastruktur. Sebagai informasi, MAPI sudah melakukan ekspansi keluar Jawa semenjak 10-15 tahun lalu.

EXCL PT XL Axiata, Tbk

PT XL Axiata Tbk (EXCL) berencana menjual 4,500 menara telekomunikasinya. Sebelumnya, EXCL menjual 3,500 menara ke PT Solusi Tunas Pratama Tbk (SUPR) senilai Rp5.6 triliun pada 2014. Penjualan tersebut dipicu oleh letak menara yang sudah tidak strategis. Pihak EXCL menjelaskan, menara yang dijual tidak akan berkontribusi besar terhadap pendapatan EXCL.

ACST PT Acset Indonusa, Tbk

PT Acset Indonusa Tbk (ACST) berencana mengubah perjanjian pinjaman pemegang saham dengan PT United Tractors Tbk (UNTR). Perubahan tersebut antara lain, peningkatan jumlah pinjaman, jangka waktu pembayaran dan periode ketersediaan dana serta penghapusan biaya fasilitas. Meski demikian, ACST masih menunggu persetujuan dari pemegang saham.

WEGE PT Wijaya Karya Gedung, Tbk

PT Wijaya Karya Gedung Tbk (WEGE) akan mengejar kontrak baru senilai Rp7 triliun di sisa periode 2019. Kontrak tersebut akan dikejar melalui proyek pasar mix, pemerintah, BUMN dan swasta. Sebagai informasi, WEGE baru saja sukses mendapatkan kontrak baru senilai Rp4.08 triliun dari proyek *Jakarta International Stadium* (JIS) pada 28 Agustus 2019.

URBN PT Jakarta Urban Propertindo, Tbk

PT Jakarta Urban Propertindo Tbk (URBN) merubah alokasi dana belanja modal. Fokus URBN pada pengembangan kawasan dengan konsep *Transit Oriented Development* (TOD) menjadi pemicu perubahan alokasi dana tersebut. Sebagai informasi, URBN mengubah dana belanja modal dari Rp215.78 miliar menjadi Rp342.1 miliar. Rencananya, dana tersebut akan digunakan untuk akusisi lahan sebesar Rp215.77 miliar, pengembangan lahan Rp129.46 miliar dan sisanya sebesar Rp77.95 miliar akan digunakan untuk modal kerja.

PICO PT Pelangi Indah Canindo Tbk

PT Pelangi Indah Canindo Tbk (PICO) di suspensi sementara oleh Bursa Efek Indonesia. Suspensi tersebut dipicu oleh peningkatan harga kumulatif yang signifikan. Pihak BEI menjelaskan, suspensi PICO bertujuan untuk memberikan waktu bagi pelaku pasar untuk mempertimbangkan segala informasi yang ada mengenai PICO. Sebelumnya, pihak BEI telah mensuspensi PICO pada tanggal 25 Juni 2019.

Domestic Upcoming Released

| | Date |
|------------------|-----------|
| GDP | 5-Nov-19 |
| Inflation | 2-Sep-19 |
| Interest Rate | 19-Sep-19 |
| Foreign Reserved | 6-Sep-19 |
| Trade Balance | 15-Sep-19 |

Source : BI | BPS

Economic Calendar

Tabel 3. Global Economic Released

| | | | |
|---|----------|-------|----------|
| German Industrial Production s.a (MoM) (JUL) | 6-Sep-19 | 0.3 | -1.5 |
| German Industrial Production n.s.a and w.d.a (YoY) (JUL) | 6-Sep-19 | - | -5.2 |
| UK BoE/TNS Inflation Next 12 Mths (AUG) | 6-Sep-19 | - | 3.1 |
| Eurozone Gross Domestic Product s.a (QoQ) (2Q) | 6-Sep-19 | 0.2 | 1.1 |
| Eurozone Gross Domestic Product s.a. (YoY) (2QF) | 6-Sep-19 | 0.3 | 0.1 |
| China Trade Balance (AUG) | 8-Sep-19 | - | \$45.06b |
| Japan Trade Balance—BOP Basis (Yen) (JUL) | 8-Sep-19 | - | ¥759.3b |
| Japan Gross Domestic Product s.a (QoQ) (2Q F) | 8-Sep-19 | --0.4 | - |
| Japan Gross Domestic Product Annualized s.a (QoQ) (2Q F). | 9-Sep-19 | - | 1.8 |

Source : dailyfx.com

Global Upcoming Released

| | Date |
|------------------|-----------|
| European Council | 17-Oct-19 |
| OPEC | 5-Dec-19 |
| G-20 | 21-Nov-20 |
| G-7 | 26-May-20 |
| IMF | 18-Oct-19 |

Source : investing.com | profitf.com

PHINTRACO SEKURITAS

The EAST Tower 16th Floor
Jl. Dr. Ide Anak Agung Gde Agung
Kav. E3.2 No. 1
Mega Kuningan, Jakarta 12950

Call Center : +62 21 2555 6111

P. +62 21 2555 6138

F. +62 21 2555 6139

www.phintracosekuritas.com

Kantor Cabang & Mitra GI BEI



DISCLAIMER

This report is provided for information purposes only. It is not a complete analysis of every material fact respecting any company, industry, security or investment. Opinions expressed are subject to change without notice. Statements of fact have been obtained from sources considered reliable but no representation is made by Phintraco Sekuritas or any of its affiliates as to their completeness or accuracy. Phintraco Sekuritas in this report, which position may change from time to time, buy or sell such securities or investments. Phintraco Sekuritas or its affiliates may from time to time perform investment banking or other services for, or solicit in investment banking or other business from, any company mentioned in this report. An employee of Phintraco Sekuritas or its affiliates may be director of a company mentioned in this report. Neither this report, nor any opinion expressed herein, should be construed as an offer to sell or a solicitation of an offer to acquire any securities or other investments mentioned herein. The company accepts no liability whatsoever for any direct or consequential loss arising from the use of this report or its contents. This report may not be reproduced, distributed or published by any recipient for any purpose.