



Regional and Global Indices - as of 8-2-2019

Asian	Last	% Daily	% Weekly	% YTD	19 Highest	19 Lowest
JCI	6,521.66	-0.23%	-0.26%	5.28%	6,581.73	6,164.83
HSI	27,946.32	-0.04%	1.31%	8.07%	27,942.47	25,064.36
KLCI	1,686.52	0.00%	-1.03%	-0.42%	1,702.12	1,667.83
Nikkei	20,333.17	0.07%	0.07%	3.87%	20,788.39	19,561.96
SSEC	2,618.23	1.30%	0.63%	4.99%	2,618.23	2,464.36
STI	3,202.04	-0.05%	-0.42%	3.91%	3,229.11	3,012.88

Europe	Last	% Daily	% Weekly	% YTD	19 Highest	19 Lowest
CAC40	4,961.64	0.53%	1.90%	6.10%	5,019.26	4,611.49
DAX	10,906.78	0.07%	-0.90%	5.89%	11,281.79	10,416.66
FTSE	7,071.18	0.74%	3.10%	4.34%	7,020.22	6,692.66

U.S	Last	% Daily	% Weekly	% YTD	19 Highest	19 Lowest
DJIA	25,106.33	0.26%	1.32%	7.44%	25,063.89	22,686.22
Nasdaq	7,298.20	-0.25%	1.38%	9.47%	7,281.74	6,463.50
S&P500	2,707.88	0.09%	1.57%	7.97%	2,706.53	2,447.89

Source : Bloomberg, CNBC

Global Macroeconomic Updates - as of 8-2-2019

	GDP yoy	GDP qoq	Interest	Inflation	Jobles	Debt/GDP
China	6.40%	1.50%	4.35%	1.90%	3.80%	47.60%
Japan	0.00%	-0.60%	-0.10%	0.30%	2.40%	253.00%
Hong Kong	2.90%	0.10%	2.75%	2.50%	2.80%	38.40%
Malaysia	4.40%	1.60%	3.25%	0.20%	3.30%	50.90%
Singapore	2.20%	1.60%	1.76%	0.50%	2.20%	110.60%
Thailand	3.30%	0.00%	1.75%	0.27%	0.90%	41.80%
Indonesia	5.18%	-1.69%	6.00%	2.82%	5.34%	28.70%
U.K.	1.50%	0.60%	0.75%	2.10%	4.00%	85.30%
Germany	1.10%	-0.20%	0.00%	1.40%	3.30%	63.90%
France	0.90%	0.30%	0.00%	1.20%	9.10%	97.00%
Euro Area	1.20%	0.20%	0.00%	1.40%	7.90%	86.70%
U.S.	3.00%	3.40%	2.50%	1.90%	4.00%	105.40%

Source : tradingeconomics.com

Commodity - as of 8-2-2019

	Last	% Weekly
Coal	93.25	-4.51%
CPO KLCE	2,289.00	-0.39%
Gold	1,316.09	-0.14%
Nat. Gas	2.66	-1.98%
Nickel	12,735.00	2.25%
Oil Brent	61.87	-1.49%
Oil Crude	52.50	-5.14%
Silver	15.82	-0.56%
Tins	21,050.00	1.08%

Source : Bloomberg, CNBC, tradingeconomics.com

Currency - as of 8-2-2019

	Last	% Weekly
USD/IDR	13,975.00	0.01%
EUR/USD	1.13	-1.14%
USD/JPY	109.81	0.25%

Source : Bloomberg, CNBC

Domestic Macroeconomics

	Value
GDP Q4-18 (yoy)	5.18%
GDP Q4-18 (qoq)	1.69%
Export Growth (yoy) - Des'18	-4.62%
Import Growth (yoy) - Des'18	1.16%
BI 7-Day Repo Rate - Jan'18	6.00%
Inflation Rate - Jan'19 (mtm)	0.32%
Inflation Rate - Jan'19 (yoy)	2.82%
Inflation Core - Jan'19 (yoy)	3.06%
LPS - Bank Umum (Rp)	7.00%
LPS - Bank Umum (USD)	2.25%
LPS - BPR	9.50%
Foreign Reserved - Jan'19 (US\$ B)	120.07

Source : BI, BPS

Domestic Reviews
Market News
Weekly Shares Update

Compiled by
Research Team
Phintraco Sekuritas
+62 21 2555 6138 Ext. 8304
at.research@phintracosekuritas.com

Jakarta Composite Index - Weekly Chart

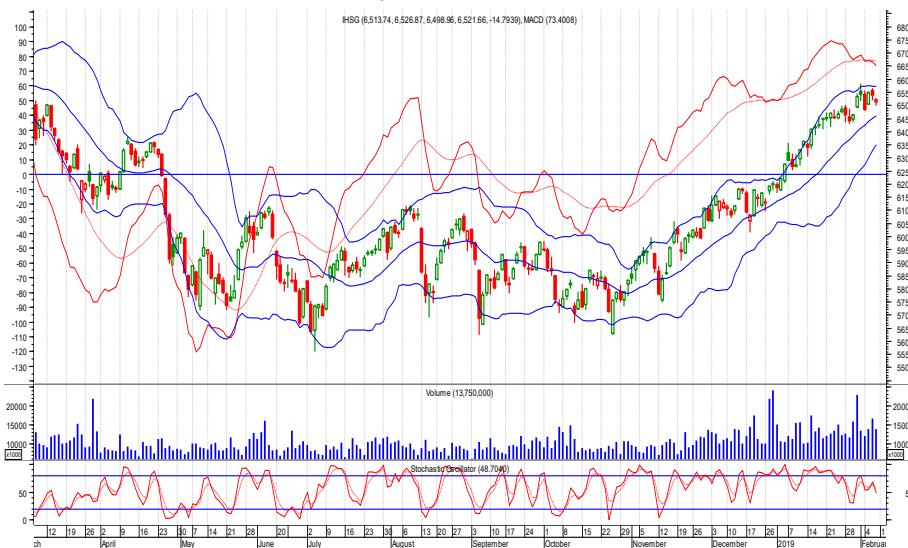

6521.66

Daily	-14.79
Change	-0.23%
YTD	5.28%
T. Volume (Shares)	13.88 B
T. Value (Rp)	8.23 T
F. Net Value (Rp)	-205.27 B
2019 F. Net Val (Rp)	14.74 T
Market Cap. (Rp)	7,410 T
2019 Highest	6581.73
2019 Lowest	6164.83

Source : BEI | * as of 8-2-2018

Domestic Market Review

IHSG [Resistance : 6600] [Pivot : 6500] [Support : 6440]

Sepanjang pekan kemarin, IHSG cenderung konsolidatif. Hal ini sejalan dengan perkembangan negosiasi dagang antara AS dan Tiongkok guna mencapai kesepakatan sebelum *deadline* 1 Maret 2019. Akan tetapi, dari sejumlah rangkaian pertemuan, belum tercapai kesepakatan yang jelas. Kabar terbaru bahkan menyebutkan bahwa Presiden AS, Donald Trump dan Presiden Tiongkok, Xi Jinping baru akan bertemu setelah *deadline* 1 Maret 2019. Artinya, akan ada kenaikan tarif terhadap produk impor Tiongkok yang masuk ke AS. Hal ini berpotensi memicu aksi balasan dari Tiongkok. Berlanjutnya perang dagang, dikhawatirkan berdampak negatif terhadap pertumbuhan ekonomi global.

Meski demikian, IHSG berpeluang mencatatkan *technical rebound* pada perdagangan pekan ini. Salah satunya didorong oleh penerapan formula baru perhitungan harga Bahan Bakar Minyak (BBM). Dengan formula baru ini, PT Pertamina menurunkan harga Premium sebesar Rp100 per liter di Jawa, Madura dan Bali. Harga baru ini berlaku mulai 10 Februari 2019. Penyesuaian tarif BBM ini akan berdampak pada kenaikan daya beli masyarakat, secara langsung maupun tidak langsung. Oleh sebab itu, cermati potensi akumulasi beli pada saham-saham *consumer goods* pada pekan ini, terutama di awal pekan ini (11/2). Disamping itu, cermati potensi *technical rebound* pada sejumlah saham bank, terutama bank-bank *big cap*. IHSG diperkirakan kembali menguji level 6580-6600 pada pekan ini.

Point of Interests

- Presiden AS, Donald Trump dan Presiden Tiongkok, Xi Jinping baru akan bertemu setelah *deadline* 1 Maret 2019.
- Dengan menerapkan formula baru perhitungan harga Bahan Bakar Minyak (BBM), PT Pertamina menurunkan harga Premium sebesar Rp100 per liter di Jawa, Madura dan Bali mulai 10 Februari 2019.
- Cermati potensi akumulasi beli pada saham-saham consumer goods pada pekan ini, terutama di awal pekan ini (11/2).
- IHSG diperkirakan kembali menguji level 6580-6600 pada pekan ini.

Sectoral Indices - * 8-2-2019

	Value	% Weekly
Agriculture	1,652.83	-2.05%
Basic Ind.	925.57	-0.21%
Consumer	2,637.77	-0.86%
Finance	1,248.63	-0.57%
Infra.	1,185.57	1.30%
Manufacture	1,681.53	-0.47%
Mining	1,931.92	0.46%
Property	473.42	1.07%
Trade	812.41	0.33%

Source : BEI

Macroeconomic | APBN 2019

	Value
Economic Growth	5.3%
Targeted Inflation	3.5%
SPN—3 months	5.3%
USD/IDR	15,000
Lifting Oil - Daily	775.000 barrel
Lifting Gas - Daily	1,250,000 barrel
Oil Price	US\$70/barrel

Source : Kementerian Keuangan RI

Domestic Upcoming Released

	Date
BPS Inflation	1-Mar-19
Foreign Reserved	8-Mar-19
Money supply	28-Feb-19
BPS Unemployment	7-May-19
RDG BI	21-Feb-19

Source : BI | BPS

MAPI PT Mitra Adiperkasa, Tbk

PT Mitra Adiperkasa Tbk (MAPI) mendapatkan dampak positif dari menguatnya tren nilai tukar rupiah terhadap dolar AS. Hal ini karena sebagian besar produknya berasal dari luar negeri (impor). Oleh karena itu, tahun ini MAPI menargetkan pertumbuhan pendapatan sebesar 15%. Di sisi lain *event* Pilpres juga menjadi pertimbangan dalam menetapkan target pertumbuhan pendapatan tahun ini.

SMBR PT Semen Baturaja (Persero), Tbk

PT Semen Baturaja (Persero) Tbk (SMBR) tahun ini menganggarkan belanja modal sebesar Rp800 miliar yang berasal dari pendanaan internal dan pinjaman bank. Sekitar 80% dari total belanja modal akan digunakan untuk pengembangan di bidang operasi, distribusi, dan pengembangan bisnis seperti akuisisi tambang batu kapur, terminal *station* Jambi. Sedangkan sisanya akan digunakan belanja rutin untuk kegiatan operasional.

MTLA PT Metropolitan Land, Tbk

PT Metropolitan Land Tbk (MTLA) menyiapkan belanja modal untuk tahun ini sekitar Rp700-Rp800 miliar. Dana tersebut akan digunakan untuk menyelesaikan beberapa proyek MTLA, diantaranya apartemen Kaliana, Perumahan Metland Cibitung, Transyogi, Tambun, Cyber City, Menteng, Puri, dan Cileungsi. Sedangkan untuk *marketing sales* tahun ini, MTLA memproyeksikan naik 2.32% menjadi Rp2.2 triliun dari tahun sebelumnya sebesar Rp2.15 triliun.

INCO PT Vale Indonesia, Tbk

PT Vale Indonesia Tbk (INCO) memasang target produksi nikel tahun ini di kisaran 74,000-76,000 ton, tidak jauh berbeda dengan target produksi tahun lalu sebesar 75,000 ton. Hal ini dipengaruhi oleh kekhawatiran perang dagang yang berdampak negatif terhadap makroekonomi Tiongkok yang dapat mempengaruhi harga nikel. Selain itu, *supply* nikel dari ekspor biji mentah dari Indonesia mengalami peningkatan.

TOWR PT Sarana Menara Nusantara, Tbk

PT Sarana Menara Nusantara Tbk (TOWR) memperoleh pinjaman dari *Sumitomo Mitsui Banking Corporation* sebesar Rp721.03 miliar. Fasilitas pinjaman tersebut bertenor tiga tahun enam bulan sejak penandatanganan dengan bunga 0.70% per tahun. Dana tersebut akan digunakan oleh anak usaha TOWR, yaitu PT Profesional Telekomunikasi Indonesia untuk membiayai kebutuhan umum dan modal kerja.

CLEO PT Sariguna Primatirta, Tbk

PT Sariguna Primatirta Tbk (CLEO) melakukan pembelian aset berupa sejumlah bidang dan tanah di Sukabumi, Jawa Barat senilai Rp4.67 miliar dari PT Triusaha Mitraraharja. Sebelumnya CLEO membeli peralatan, mesin, persediaan dan hak atas merk dari PT Triusaha Miraraharja yang dikenal sebagai produsen air minum oksigen dengan merk Super O2. Langkah tersebut diharapkan dapat meningkatkan kinerja CLEO tahun ini dan masa mendatang.

Upcoming Released | Global

	Date
European Council	22-Mar-19
OPEC	Apr-19
G-20	29-Jun-19
G-7	29-Jun-19
IMF	14-Apr-19

Source : investing.com

Corporate Action Reminder

	Date
RUPSLB Date	
BCIC	11-Feb-19

Source : KSEI

Central Bank Rates - as of 8-2-2019

		Current Rate	Δ bp	Upcoming Release
BOC	Canada	1.75%	0 bp	6-Mar-19
BOE	England	0.75%	0 bp	7-Feb-19
BOJ	Japan	-0.10%	0 bp	15-Mar-19
ECB	Europe	0.00%	0 bp	7-Mar-19
FED	U.S.	2.50%	0 bp	20-Mar-19
RBA	Australia	1.50%	0 bp	5-Mar-19
RBNZ	New Zealand	1.75%	0 bp	13-Feb-19
SNB	Swiss	-0.75%	0 bp	21-Mar-19

Source : dailyfx.com | investing.com | profitf.com

Weekly Global Macroeconomic Released

	Date	Forecast	Previous
UK Gross Domestic Product (YoY) (4Q P)	11-Feb-19	-	1.5%
US Consumer Price Index (YoY) (JAN)	13-Feb-19	-	1.9%
Japan Gross Domestic Product Annualized s.a. (QoQ) (4Q P)	13-Feb-19	-	-2.5%
German Gross Domestic Product n.s.a. (YoY) (4Q P)	14-Feb-19	-	1.1%
China Consumer Price Index (YoY) (JAN)	15-Feb-19	-	1.9%
US U. of Mich. Sentiment (FEB P)	15-Feb-19	-	-
-	-	-	-
-	-	-	-
-	-	-	-

Source : dailyfx.com | investing.com

Weekly Holiday Calendar

Event		Date
National Founding Day	Japan	11-Feb-19

Source : investing.com

PHINTRACO SEKURITAS

The EAST Tower 16th Floor
 Jl. Dr. Ide Anak Agung Gde Agung
 Kav. E3.2 No. 1
 Mega Kuningan, Jakarta 12950

Call Center : +62 21 2555 6111

P. +62 21 2555 6138

F. +62 21 2555 6139

www.phintracosekuritas.com

Kantor Cabang & Mitra GI BEI



DISCLAIMER

This report is provided for information purposes only. It is not a complete analysis of every material fact respecting any company, industry, security or investment. Opinions expressed are subject to change without notice. Statements of fact have been obtained from sources considered reliable but no representation is made by Phintraco Sekuritas or any of its affiliates as to their completeness or accuracy. Phintraco Sekuritas in this report, which position may change from time to time, buy or sell such securities or investments. Phintraco Sekuritas or its affiliates may from time to time perform investment banking or other services for, or solicit in investment banking or other business from, any company mentioned in this report. An employee of Phintraco Sekuritas or its affiliates may be director of a company mentioned in this report. Neither this report, nor any opinion expressed herein, should be construed as an offer to sell or a

Lampiran

Table 1. Weekly Shares Update - as of 8-2-2019

Commodity	Last	% YTD	2019 L	2019 H	PER	PBV	Strategy	Entry	Target	Cut Loss
AALI	13,725	16.07%	11,575	14,400	17.63	1.41	Buy	13,750	14,075	13,325
ANTM	1,025	33.99%	735	1,150	29.27	1.29	Buy on Support	1,050	1,115	950
INDY	2,050	29.34%	1,500	2,260	4.78	0.71	Buy on Support	2,080	2,190	1,920
Consumer										
Consumer	Last	% YTD	2019 H	2019 L	PER	PBV	Strategy	Entry	Target	Cut Loss
ICBP	10,600	1.44%	9,925	10,950	26.6	5.92	Trading Buy	10,650	11,000	10,175
INDF	7,700	3.36%	7,200	7,900	17.98	2.09	Trading Buy	7,725	7,950	7,425
MYOR	2,660	1.53%	2,530	2,750	40.55	7.75	Trading Buy	2,660	2,730	2,580
TSPC	1,800	29.50%	1,380	1,830	14.4	1.61	Sell on Strength	1,815	2,180	1,345
UNVR	49,825	9.75%	45,425	50,050	39.04	42.38	Buy on Support	49,825	50,925	48,450
Finance										
Finance	Last	% YTD	2019 H	2019 L	PER	PBV	Strategy	Entry	Target	Cut Loss
BBCA	27,600	6.15%	25,575	28,750	27.57	4.74	Buy	27,625	27,850	27,325
BBNI	8,975	1.99%	8,650	9,400	10.97	1.64	Buy on Support	9,025	9,175	8,800
BBRI	3,890	6.28%	3,580	3,950	15.33	2.77	Buy	3,900	3,980	3,800
BBTN	2,700	6.30%	2,500	2,860	9.59	1.23	Buy on Support	2,720	2,790	2,610
BMRI	7,575	2.71%	7,050	8,050	14.65	2.04	Trading Buy	7,575	7,775	7,325
Industry										
Industry	Last	% YTD	2019 H	2019 L	PER	PBV	Strategy	Entry	Target	Cut Loss
ASII	8,150	-0.91%	7,950	8,550	14.49	2.49	Buy on Support	8,175	8,350	7,975
MAIN	1,650	18.28%	1,355	1,920	14.83	1.95	Buy on Support	1,680	1,770	1,545
SMGR	12,500	8.70%	11,000	13,450	26.64	2.46	Buy on Support	12,650	13,075	12,025
WSBP	410	9.04%	378	420	9.16	1.45	Trading Buy	416	432	390
Infra.										
Infra.	Last	% YTD	2019 H	2019 L	PER	PBV	Strategy	Entry	Target	Cut Loss
JSMR	5,025	17.41%	4,280	5,175	15.44	2.26	Trading buy	5,075	5,250	4,820
PGAS	2,500	17.92%	2,140	2,640	13.96	1.23	Trading buy	2,510	2,610	2,370
TLKM	3,850	2.67%	3,690	4,050	20.1	4.21	Trading Buy	3,850	3,900	3,780
Property										
Property	Last	% YTD	2019 H	2019 L	PER	PBV	Strategy	Entry	Target	Cut Loss
CTRA	945	-6.44%	865	1,095	22.69	1.28	Buy on Support	950	970	925
PTPP	2,300	27.42%	1,815	2,450	12.23	1.19	Buy	2,310	2,400	2,190
WIKA	1,865	12.69%	1,650	1,975	14.58	1.26	Buy	1,870	1,935	1,785
WSKT	2,010	19.64%	1,685	2,140	5.49	1.56	Buy	2,030	2,120	1,905
Trade										
Trade	Last	% YTD	2019 H	2019 L	PER	PBV	Strategy	Entry	Target	Cut Loss
MCAS	3,500	9.03%	2,800	3,500	37.49	6.82	Sell on Strength	3,500	3,750	3,180
RALS	1,675	17.96%	1,380	1,800	16.91	3.17	Buy	1,685	1,790	1,550
UNTR	25,725	-5.94%	25,525	29,525	7.93	1.85	Trading Buy	26,063	26,950	24,700

Source : BEI, Diolah