



Global Market Review

Rencana negosiasi antara AS dengan Tiongkok menjadi stimulus positif yang mendukung *Wall Street* untuk menguat terbatas pada perdagangan Rabu (12/9). Meskipun cenderung menguat, indeks *Nasdaq* mengalami koreksi tertekan oleh saham-saham emiten produsen *memory chip* disebabkan oleh adanya potensi penurunan *demand* yang cukup signifikan bagi produk *memory chip*. Selain itu, sektor teknologi juga masih dibayangi oleh potensi penerapan regulasi yang lebih ketat bagi perusahaan media sosial seperti *Facebook* dan *Twitter*. Sementara itu, bursa global Eropa ditutup menguat pada perdagangan Rabu (12/9) seiring dengan penguatan *Euro* menjelang rapat *ECB* (13/9). *ECB* diperkirakan akan mempertahankan tingkat suku bunga acuan pada rapat hari ini (13/9).

Perkembangan positif isu perang dagang dapat menjadi stimulus bagi bursa regional untuk menguat pada hari ini (13/9). Hal ini terlihat dari pergerakan *Nikkei* yang dibuka menguat 0.80%. Tidak hanya didukung oleh sentimen positif global, penguatan *Nikkei* juga didukung oleh rilis data pemesanan mesin inti bulan Juli 2018 yang melampaui ekspektasi (13.9% vs 4.7% YoY), mengindikasikan adanya peningkatan aktivitas sektor manufaktur Jepang.

Table 1. Today's Released Calendar - Global Macroeconomics

Released Data	Date	Forecast	Previous
UK BOE Interest Rate Decision (Sep)	13-Sep-18	0.75%	0.75%
US Core CPI (YoY) (Aug)	13-Sep-18	2.4%	2.4%
US CPI (YoY) (Aug)	13-Sep-18	2.8%	2.9%
China New Loans (Aug)	13-Sep-18	1,370 B	1,450 B
China Cumulative Loan Growth (Aug) (YoY)	13-Sep-18	13.2%	13.2%
Euro ECB Interest Rate Decision (Sep)	13-Sep-18	0.0%	0.0%
China Fixed Asset Investment (YoY) (Aug)	14-Sep-18	5.5%	5.5%
China Industrial Production (YoY) (Aug)	14-Sep-18	5.9%	6.0%

Source : dailyfx.com

POINT OF INTEREST

- Pemerintah AS mengirimkan undangan kepada Tiongkok untuk mengadakan negosiasi kembali terkait perdagangan kedua negara.
- Bursa global *Wall Street* dan Eropa ditutup menguat pada perdagangan Rabu (12/9) didukung perkembangan positif isu perang dagang.
- Sentimen positif perang dagang akan menjadi stimulus pergerakan bursa regional pada perdagangan hari ini (13/9).
- IHSG diperkirakan bergerak menguat terbatas pada hari ini (13/9)
- *Outlook* negatif dari permintaan minyak dunia pada tahun 2019 akan menekan kinerja sektor pertambangan pada perdagangan hari ini (13/9).
- Pertukaran data wajib pajak dapat berdampak negatif bagi tingkat konsumsi masyarakat seiring dengan kekhawatiran terhadap penyalahgunaan data.

Global Indices - as of 12-9-2018

	Last	Chg	% Chg
HSI	26,345.04	-77.51	-0.29
KLCI	1,785.25	-13.92	-0.77
Nikkei	22,784.41	179.80	0.80
SSEC	2,656.11	-8.69	-0.33
STI	3,124.65	14.74	0.47
CAC 40	5,332.13	48.34	0.92
DAX	12,032.30	62.03	0.52
FTSE	7,313.36	39.82	0.55
DJIA	25,998.92	27.86	0.11
Nasdaq	7,954.23	-18.25	-0.23
S&P 500	2,888.92	1.03	0.04

Source : Bloomberg | CNBC

Commodity - current price

	Last	Chg	% Chg
Coal	114.12	-0.18	-0.33
CPO KLCE	2,195.00	-18.00	-0.81
Gold	1,208.70	-0.11	-0.01
Nat. Gas	2.82	-0.01	-0.25
Nickel	12,543.00	400.50	3.30
Oil Brent	79.68	-0.13	-0.16
Oil Crude	70.14	-0.19	-0.27
Silver	14.26	0.01	0.04
Tins	19,045.00	40.00	0.21

Source : Bloomberg | CNBC | tradingeconomics.com

Currency - current level

	Last	Chg	% Chg
USD/IDR	14,832.50	-24.50	-0.16
EUR/USD	1.16	0.00	0.07
USD/JPY	111.33	0.07	0.06

Source : Bloomberg | CNBC

Jakarta Composite Index - Daily Chart

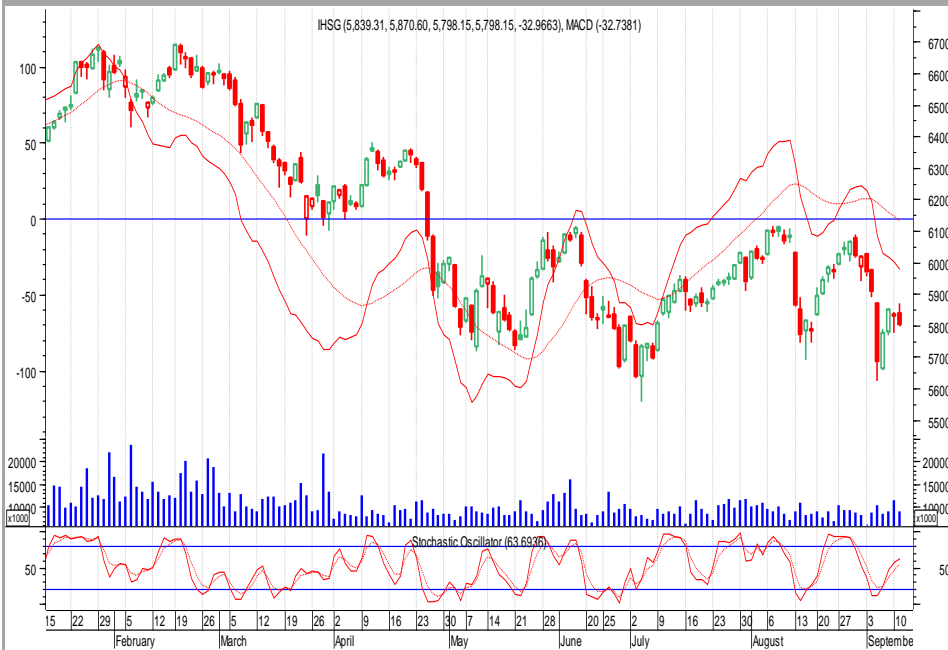

5798.15

Daily **-32.97**

Change **-0.57%**

YTD **-8.77%**

*as of 12-9-2018

T. Volume (Shares) 8.96 B

T. Value (Rp) 7.16 T

F. Net Value (Rp) -684.89 B

2018 F. Net Val (Rp) -53.88 T

Market Cap. (Rp) 6,520 T

2018 Highest 6693.47

2018 Lowest 5661.08

Source : BEI

Domestic Market Review

Perkembangan positif isu perang dagang dapat meredam aksi jual investor asing pada IHS hari ini (13/9). Dengan begitu, diperkirakan IHS bergerak cenderung menguat. Meskipun begitu, sentimen negatif dari pasar komoditas diprediksi menahan penguatan IHS hari ini (13/9). Harga minyak dunia mengalami koreksi seiring dengan *outlook* negatif permintaan minyak dunia di tahun 2019 yang diperkirakan turun 20,000 *bpd* menjadi 1.41 juta *bpd*. Hal ini akan menambah tekanan bagi sektor pertambangan disamping adanya penurunan harga batu bara dunia ke kisaran US\$114. Investor dapat menghindari emiten sektor pertambangan seperti MEDC, ADRO, dan PTBA pada perdagangan hari ini (13/9).

Selain itu, investor juga diperkirakan *wait and see* terhadap pelaksanaan pertukaran data wajib pajak yang diperoleh dari lembaga jasa keuangan domestik. Hal ini dapat memicu kekhawatiran konsumen terhadap penyalahgunaan data wajib pajak dan diperkirakan berdampak negatif bagi tingkat konsumsi masyarakat. Dengan begitu, emiten sektor barang konsumsi seperti UNVR dan MYOR berpotensi melemah.

Projection

Resistance **5920**

Pivot **5820**

Support **5700**

Source : AT Research Team

Tabel 2. Corporate Action Calendar

	Type of Corporate Action	Date	Nominal (Rp)	Ratio
HRTA	RUPSLB	14-Sep-18	-	-
HEXA	RUPSLB	18-Sep-18	-	-
CPRO	RUPSLB	19-Sep-18	-	-
CPRO	RUPST	19-Sep-18	-	-
CNTB	RUPST	19-Sep-18	-	-
CNTX	RUPST	19-Sep-18	-	-
CSAP	RUPSLB	20-Sep-18	-	-
BABP	RUPSLB	20-Sep-18	-	-
PSSI	RUPSLB	20-Sep-18	-	-
ITMA	RUPST	20-Sep-18	-	-

Source : KSEI

Domestic Macroeconomics

	Value
GDP (Q2-2018) (yoy)	5.27%
Export Growth (mtm) - Jul'18	19.33%
Import Growth (mtm) - Jul'18	31.56%
BI 7-Day Repo Rate - Aug'18	5.50%
Inflation Rate - Aug'18 (mtm)	-0.05%
Inflation Rate - Aug'18 (yoy)	3.20%
LPS - Bank Umum (Rp)	6.50%
LPS - Bank Umum (USD)	2.00%
LPS - BPR	9.00%

Source : BI | BPS | IDX

LATEST NEWS

IPCC : PT Indonesia Kendaraan Terminal Tbk (IPCC) terus berupaya untuk meningkatkan kinerja di tahun ini. Hal ini ditempuh dengan berbagai cara dari meningkatkan luas lahan, tingkat okupansi, dan peningkatan penjualan mobil baik dari sisi impor ataupun ekspor pada akhir tahun mendatang. Perusahaan menargetkan penjualan mobil baik impor ataupun ekspor dapat meningkat 47% YoY menjadi 459,000 unit. Pada tahun 2016, terdapat penurunan ekspor impor kendaraan IPCC sebesar 6.3% YoY.

BRPT : PT Barito Pacific Tbk (BRPT) sebagai perusahaan induk, akan mendapatkan tambahan dana yang berasal dari salah satu penjualan atau divestasi saham entitas usahanya. PT Royal Mandiri baru saja menjual masing-masing 95% saham di dua anak usahanya yaitu PT Grand Utama Mandiri dan PT Tintin Boyok Sawit. Nilai transaksinya mencapai US\$67.9 juta atau hampir mencapai Rp1 triliun. PT Green Global Lstari merupakan pihan yang menampung saham divestasi tersebut.

WSBP : PT Waskita Beton Precast Tbk (WSBP) mencatatkan nilai kontrak baru senilai Rp4.08 triliun sampai dengan bulan Agustus 2018. Pencapaian tersebut turun dari pencapaian tahun sebelumnya yang sebesar Rp7 triliun. Penurunan ini disebabkan oleh beberapa pekerjaan investasi terutama jalan tol yang tidak diambil alih oleh induk WSBP. Meskipun terdapat penurunan, WSBP tetap optimis dengan mencari peluang dari pasar eksternal.

JSMR : PT Jasa Marga Tbk (JSMR) melakukan berbagai strategi alternatif pendanaan baik yang bersifat utang ataupun ekuitas untuk mendukung ekspansi. JSMR memiliki konsesi jalan tol sepanjang 1,527 kilometer yang ditargetkan beroperasi penuh hingga 4-5 tahun mendatang. Langkah yang ditempuh adalah dengan menerbitkan reksadana penyertaan terbatas (RDPT) dengan plafon Rp3 triliun secara bertahap untuk 5 tahun. Untuk tahap pertama, JSMR menargetkan dana Rp1.4 triliun.

WIKA : PT Wijaya Karya Tbk (WIKA) baru mengakuisisi PT Ingako Energy, perusahaan yang telah mendapatkan izin prinsip dan izin lokasi untuk pengembangan Pembangkit Listrik Tenaga Air (PLTA) di Peusangan-4 di Aceh. Akan tetapi, akuisisi ini tidak hanya melibatkan WIKA, tetapi juga *Hyundai Engineering & Construction Co., LTD (HDCE)*, dan *Korea South-East Power Corporation (KOEN)*, serta *IGIS Asset Management*. WIKA akan mengakuisisi maksimal sebesar 25% saham.

ITMG : PT Indo Tambangraya Megah Tbk (ITMG) optimis kinerja keuangan perusahaan dapat meningkat sampai dengan akhir tahun, meskipun laba semester pertama tahun lalu menurun. Penurunan laba ini disebabkan oleh penurunan harga jual batu bara karena adanya kenaikan volume penjualan. H1-2018, ITMG mencatatkan kenaikan pendapatan sebesar 8.03% YoY menjadi US\$808.90 juta.

Upcoming Calendar 2018

	Released Date
BPS GDP	5-Nov-18
BPS Export/Import	17-Sep-18
BPS Inflation	1-Oct-18
BPS Unemployment	5-Nov-18
RDG - BI Rate	27-Sep-18
OPEC	3-Dec-18
IMF	14-Oct-18
European Council	18-Oct-18

Source : BI | BPS | Europa.eu | imf.org | opec.org

Compiled by

Rendy Wijaya

Equity Research Analyst

+62 21 2555 6138 Ext. 8304

at.research@phintracosekuritas.com

CONTACT US

PHINTRACO SEKURITAS

The EAST Tower 16th Floor
Jl. Dr. Ide Anak Agung Gde Agung Kav. E3.2 No. 1
Mega Kuningan, Jakarta 12950

CALL CENTER : +62 21 2555 6111

P. +62 21 2555 6138

F. +62 21 2555 6139

www.phintracosekuritas.com | www.profits.co.id | www.taspro.co.id

ACEH

Bursa Efek Indonesia Kantor Perwakilan Aceh
Jl. Tengku Imeum Leung Bata No. 84
Blang Cut, Lueng Bata, Kota Banda Aceh, Aceh 23127
P. 0651 351 03

RIAU

Bursa Efek Indonesia Kantor Perwakilan Riau
Jl. Jend. Sudirman No.73, Pekanbaru – Riau
P. 0761 787 0982

SEMARANG

Ruko Saka Square A-09
Jl. Majapahit 71-73
Semarang 50167, Jawa Tengah
P. 024 7692 8573

YOGYAKARTA

Jl. Laksda Adisucipto No. 177
Yogyakarta 55281, DIY
P. 0274 446 9385

MATARAM

Bursa Efek Indonesia Kantor Perwakilan Mataram
Jl. Pejangik 47 C
Mataram, Nusa Tenggara Barat

BALIKPAPAN

Bursa Efek Indonesia Kantor Perwakilan Balikpapan
Jl. Jendral Sudirman No. 33-B
Balikpapan, Kalimantan Timur

JAYAPURA

Bursa Efek Indonesia Kantor Perwakilan Jayapura
Ruko Polimak 3 Halte
Jl. Adipura, Polimak
Jayapura, Papua

MEDAN

Uniplaza Building West Tower 1st Floor
Jl. Letjend M.T. Haryono No. A-1
Medan 20231, Sumatera Utara
P. 061 453 0223

BANDUNG

Jl. Abdul Rivai No. 3B
Bandung 40171 Jawa Barat
P. 022 4231 883

SOLO

Jl. Monginsidi No. 105
Surakarta 57133, Jawa Tengah
(Depan Stasiun Solo Balapan)
P. 0271 293 1850

SURABAYA

Ruko Icon 21 Blok R-05
Jl. Dr. Ir. H. Soekarno (MERR)
Surabaya 60111, Jawa Timur
P. 031 9900 5231 | 031 9900 5232

PALANGKA RAYA

Bursa Efek Indonesia Kantor Perwakilan Palangka Raya
Jl. RTA. Milono Km. 1.5 Ruko 1
Palangka Raya, Kalimantan Tengah
P. 0536 4215135

MANADO

Bursa Efek Indonesia Kantor Perwakilan Manado
Kompleks Ruko Mega Mas Style, Blok 1C, No. 9
Jl. Piere Tendean Boulevard
Manado, Sulawesi Utara
P. 0431 882 0387

DISCLAIMER

This report is provided for information purposes only. It is not a complete analysis of every material fact respecting any company, industry, security or investment. Opinions expressed are subject to change without notice. Statements of fact have been obtained from sources considered reliable but no representation is made by Phintraco Sekuritas or any of its affiliates as to their completeness or accuracy. Phintraco Sekuritas in this report, which position may change from time to time, buy or sell such securities or investments. Phintraco Sekuritas or its affiliates may from time to time perform investment banking or other services for, or solicit investment banking or other business from, any company mentioned in this report. An employee of Phintraco Sekuritas or its affiliates may be director of a company mentioned in this report. Neither this report, nor any opinion expressed herein, should be construed as an offer to sell or a solicitation of an offer to acquire any securities or other investments mentioned herein. The company accepts no liability whatsoever for any direct or consequential loss arising from the use of this report or its contents. This report may not be reproduced, distributed or published by any recipient for any purpose.