



Global Market Review

Meredanya tensi perang dagang antara AS dan Tiongkok menyusul rencana negosiasi dan juga rilis data inflasi AS yang berada di bawah ekspektasi konsensus (0.2% vs 0.3% MoM) menjadi stimulus *Wall Street* untuk menguat pada perdagangan Kamis (13/9). Sejalan dengan hal ini, *US 10-Year Treasury Yield* turun ke kisaran 2.97% (14/9). Meskipun begitu, *The Fed* diperkirakan akan tetap melanjutkan kenaikan tingkat suku bunga acuan sebanyak dua kali lagi pada September 2018 dan Desember 2018. Sementara itu dari Eropa, *BOE* dan *ECB* mempertahankan tingkat suku bunga acuan pada level yang sama sesuai dengan perkiraan konsensus. Selain itu, *ECB* memberikan sinyal positif untuk mengurangi *quantitative easing* secara bertahap sampai Desember 2018.

Sentimen global di atas diperkirakan dapat menopang kinerja bursa regional pada perdagangan hari ini (14/9). Selain itu, rilis data ekonomi Tiongkok bulan Agustus 2018 seperti produksi industri (14/9), investasi aset tetap (14/9), dan data penjualan ritel (14/9) akan mempengaruhi pergerakan bursa regional Tiongkok SSEC pada hari ini (14/9). Rilis data ekonomi tersebut akan menjadi gambaran awal terkait pertumbuhan ekonomi Tiongkok pada Q3-2018.

Table 1. Today's Released Calendar - Global Macroeconomics

Released Data	Date	Forecast	Previous
China Fixed Asset Investment (YoY) (Aug)	14-Sep-18	5.5%	5.5%
China Industrial Production (YoY) (Aug)	14-Sep-18	5.9%	6.0%
Japan Industrial Production (MoM) (Jul)	14-Sep-18	-	-2.2%
Euro Area Trade Balance (Jul)	14-Sep-18	-	-0.1%
US Core Retail Sales (MoM) (Aug)	14-Sep-18	0.5%	0.6%
US Retail Sales (MoM) (Aug)	14-Sep-18	0.4%	0.5%
China Unemployment Rate (Aug)	14-Sep-18	-	5.1%
Indonesia Trade Balance (Aug)	17-Sep-18	-0.60B	-2.03B

Source : dailyfx.com

POINT OF INTEREST

- Melemahnya data inflasi AS dan sentimen positif isu perang dagang menjadi stimulus *Wall Street* pada perdagangan Kamis (13/9).
- Bursa regional berpotensi menguat pada perdagangan hari ini (14/9) didukung oleh sentimen positif global.
- Pergerakan bursa regional juga akan dipengaruhi oleh rilis data ekonomi Tiongkok bulan Agustus 2018 hari ini (14/9).
- IHSG berpotensi menguat menyusul penguatan bursa global dan regional.
- Sektor aneka industri dan barang konsumsi akan menjadi penopang IHSG didukung oleh potensi ekspor kendaraan dan berlakunya tarif PPh impor (13/9).
- Sektor keuangan diprediksi menjadi *laggards* IHSG hari ini (14/9) seiring dengan pengetatnya likuiditas emiten perbankan.

Global Indices - as of 13-9-2018

	Last	Chg	% Chg
HSI	27,014.49	669.45	2.54
KLCI	1,792.60	7.35	0.41
Nikkei	22,991.38	170.06	0.75
SSEC	2,686.58	30.47	1.15
STI	3,131.77	712	0.23
CAC 40	5,328.12	-4.01	-0.08
DAX	12,055.55	23.25	0.19
FTSE	7,281.57	-31.79	-0.43
DJIA	26,145.99	147.07	0.57
Nasdaq	8,013.71	59.48	0.75
S&P 500	2,904.18	15.26	0.53

Source : Bloomberg | CNBC

Commodity - current price

	Last	Chg	% Chg
Coal	114.37	0.25	0.22
CPO KLCE	2,205.00	10.00	0.46
Gold	1,204.88	0.50	0.04
Nat. Gas	2.80	-0.01	-0.25
Nickel	12,543.00	400.50	3.30
Oil Brent	78.35	0.19	0.24
Oil Crude	68.70	0.26	0.38
Silver	14.20	0.03	0.23
Tins	19,050.00	5.00	0.03

Source : Bloomberg | CNBC | tradingeconomics.com

Currency - current level

	Last	Chg	% Chg
USD/IDR	14,840.00	7.50	0.05
EUR/USD	1.17	0.00	0.03
USD/JPY	112.04	0.12	0.11

Source : Bloomberg | CNBC

Jakarta Composite Index - Daily Chart

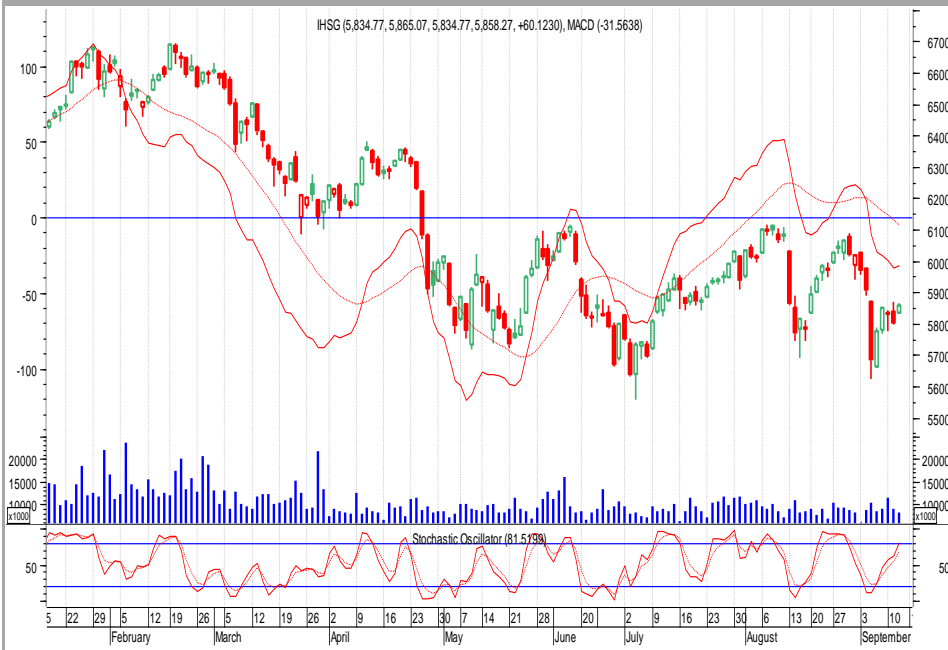

5858.27

Daily +60.12

Change +1.04%

YTD -7.83%

*as of 13-9-2018

T. Volume (Shares) 8.39 B

T. Value (Rp) 6.68 T

F. Net Value (Rp) -193.67 B

2018 F. Net Val (Rp) -54.07T

Market Cap. (Rp) 6,588 T

2018 Highest 6693.47

2018 Lowest 5557.56

Source : BEI

Domestic Market Review

Penguatan dari bursa global dan regional dapat berdampak positif pada pergerakan IHSG hari ini (14/9). Sejalan dengan potensi penguatan IHSG, diperkirakan sektor aneka industri dan barang konsumsi akan menjadi penopang IHSG. Hal ini didukung oleh potensi peningkatan ekspor kendaraan ke Vietnam seiring dengan rencana pengurangan hambatan impor kendaraan pasca kunjungan Presiden Joko Widodo. Investor dapat mencermati saham ASII pada perdagangan hari ini (14/9). Sementara sektor barang konsumsi berpotensi menguat didukung oleh pemberlakuan tarif PPh impor baru sejak Kamis (13/9). Hal ini dapat mendorong konsumsi produk domestik. Saham-saham sektor tersebut seperti UNVR, MYOR, dan KLBF dapat dicermati pada hari ini (14/9).

Di sisi lain, sektor keuangan diprediksi tertekan seiring dengan pengetatnya likuiditas perbankan yang ditunjukkan rasio *loan-to-deposit (LDR)* sebesar 93.11% pada bulan Juli 2018 berdasarkan data LPS (Juni 2018 : 89.20%). Emiten perbankan seperti BBRI, BMRI, BBNI, dan BBKA dapat dihindari hari ini (14/9).

Tabel 2. Corporate Action Calendar

	Type of Corporate Action	Date	Nominal (Rp)	Ratio
HRTA	RUPSLB	14-Sep-18	-	-
HEXA	RUPSLB	18-Sep-18	-	-
CPRO	RUPSLB	19-Sep-18	-	-
CPRO	RUPST	19-Sep-18	-	-
CNTB	RUPST	19-Sep-18	-	-
CNTX	RUPST	19-Sep-18	-	-
CSAP	RUPSLB	20-Sep-18	-	-
BABP	RUPSLB	20-Sep-18	-	-
PSSI	RUPSLB	20-Sep-18	-	-
ITMA	RUPST	20-Sep-18	-	-

Source : KSEI

Projection

Resistance 5900

Pivot 5850

Support 5810

Source : AT Research Team

Domestic Macroeconomics

	Value
GDP (Q2-2018) (yoy)	5.27%
Export Growth (mtm) - Jul'18	19.33%
Import Growth (mtm) - Jul'18	31.56%
BI 7-Day Repo Rate - Aug'18	5.50%
Inflation Rate - Aug'18 (mtm)	-0.05%
Inflation Rate - Aug'18 (yoy)	3.20%
LPS - Bank Umum (Rp)	6.50%
LPS - Bank Umum (USD)	2.00%
LPS - BPR	9.00%

Source : BI | BPS | IDX

LATEST NEWS

AISA : PT Tiga Pilar Sejahtera Food Tbk (AISA) akan segera melakukan penggantian jajaran direksi perusahaan. Untuk melakukan hal tersebut, AISA akan melaksanakan RUPSLB pada tanggal 22 Oktober 2018 dengan agenda utama adalah pengangkatan direksi baru perusahaan. Keputusan untuk melakukan penggantian direksi ini sudah sah secara hukum berdasarkan hasil dari RUPST sebelumnya yang telah diselenggarakan sesuai dengan peraturan dan ketentuan yang berlaku.

BRPT : PT Barito Pacific Tbk (BRPT) mencatatkan kenaikan pendapatan sebesar 27.9% YoY pada H1-2018 menjadi US\$1.55 miliar. Peningkatan pendapatan ini didukung oleh kinerja dari Star Energy yang menyumbang US\$260 juta terhadap pendapatan perusahaan. Selain itu, mayoritas penjualan merupakan hasil kontribusi anak usaha yaitu PT Chandra Asri Petro Chemical Tbk (TPIA) yang mencatat penjualan sebesar US\$1.28 miliar atau meningkat 7.6% YoY.

DYAN : PT Dyandra Media International Tbk (DYAN) masih optimis mencatatkan pertumbuhan kinerja yang signifikan. Perusahaan menargetkan penjualan dapat meningkat 6.7% YoY. Sementara itu, laba kotor ditargetkan meningkat 23.61% YoY. Sejalan dengan target positif *top line* DYAN, laba bersih ditargetkan meningkat 188% YoY pada tahun 2018. Sepanjang H1-2018, DYAN telah mencatatkan pertumbuhan penjualan mencapai 14.66% YoY. Sementara itu, laba bersih tumbuh 200% YoY.

LTLS : PT Lautan Luas Tbk (LTLS) mencatatkan penurunan laba sebesar 24.81% YoY pada periode H1-2018. Penurunan dari laba bersih ini disebabkan oleh adanya penurunan penjualan sebesar 2.90% YoY menjadi Rp3.35 triliun. Meskipun kinerja cenderung menurun dibandingkan tahun sebelumnya, margin laba kotor perusahaan mengalami peningkatan dari 16.93% menjadi 18.08%. Sampai dengan H1-2018, kontribusi terbesar pendapatan LTLS berasal dari segmen distribusi sebesar 47%.

EXCL : Meskipun mencatatkan kerugian pada H1-2018, PT XL Axiata Tbk (EXCL) optimis bahwa perusahaan dapat meningkatkan keuntungan pada H2-2018. Hal ini karena perang tarif antar operator mulai mereda dan EXCL dapat menjual data dengan harga rata-rata sebesar Rp13,000 hingga Rp14,000 per *gigabyte*. Sebelumnya saat persaingan usaha semakin tinggi, EXCL menjual data dengan harga rata-rata sebesar Rp8,000 per *gigabyte*.

SMRA : PT Pemeringkat Efek Indonesia (Pefindo) menurunkan peringkat PT Summarecon Agung Tbk (SMRA) dari sebelumnya idA+ menjadi iddA. Penurunan peringkat ini didasarkan atas ekspektasi Pefindo terhadap struktur permodalan dan perlindungan arus kas yang tetap agresif selama tiga tahun ke depan untuk pengembangan proyek properti SMRA. Tingkat utang diperkirakan akan tetap tinggi dalam jangka pendek.

Upcoming Calendar 2018

	Released Date
BPS GDP	5-Nov-18
BPS Export/Import	17-Sep-18
BPS Inflation	1-Oct-18
BPS Unemployment	5-Nov-18
RDG - BI Rate	27-Sep-18
OPEC	3-Dec-18
IMF	14-Oct-18
European Council	18-Oct-18

Source : BI | BPS | Europa.eu | imf.org | opec.org

Compiled by

Rendy Wijaya

Equity Research Analyst

+62 21 2555 6138 Ext. 8304

at.research@phintracosekuritas.com

CONTACT US

PHINTRACO SEKURITAS

The EAST Tower 16th Floor
Jl. Dr. Ide Anak Agung Gde Agung Kav. E3.2 No. 1
Mega Kuningan, Jakarta 12950

CALL CENTER : +62 21 2555 6111

P. +62 21 2555 6138

F. +62 21 2555 6139

www.phintracosekuritas.com | www.profits.co.id | www.taspro.co.id

ACEH

Bursa Efek Indonesia Kantor Perwakilan Aceh
Jl. Tengku Imeum Leung Bata No. 84
Blang Cut, Lueng Bata, Kota Banda Aceh, Aceh 23127
P. 0651 351 03

RIAU

Bursa Efek Indonesia Kantor Perwakilan Riau
Jl. Jend. Sudirman No.73, Pekanbaru – Riau
P. 0761 787 0982

SEMARANG

Ruko Saka Square A-09
Jl. Majapahit 71-73
Semarang 50167, Jawa Tengah
P. 024 7692 8573

YOGYAKARTA

Jl. Laksda Adisucipto No. 177
Yogyakarta 55281, DIY
P. 0274 446 9385

MATARAM

Bursa Efek Indonesia Kantor Perwakilan Mataram
Jl. Pejangik 47 C
Mataram, Nusa Tenggara Barat

BALIKPAPAN

Bursa Efek Indonesia Kantor Perwakilan Balikpapan
Jl. Jendral Sudirman No. 33-B
Balikpapan, Kalimantan Timur

JAYAPURA

Bursa Efek Indonesia Kantor Perwakilan Jayapura
Ruko Polimak 3 Halte
Jl. Adipura, Polimak
Jayapura, Papua

MEDAN

Uniplaza Building West Tower 1st Floor
Jl. Letjend M.T. Haryono No. A-1
Medan 20231, Sumatera Utara
P. 061 453 0223

BANDUNG

Jl. Abdul Rivai No. 3B
Bandung 40171 Jawa Barat
P. 022 4231 883

SOLO

Jl. Monginsidi No. 105
Surakarta 57133, Jawa Tengah
(Depan Stasiun Solo Balapan)
P. 0271 293 1850

SURABAYA

Ruko Icon 21 Blok R-05
Jl. Dr. Ir. H. Soekarno (MERR)
Surabaya 60111, Jawa Timur
P. 031 9900 5231 | 031 9900 5232

PALANGKA RAYA

Bursa Efek Indonesia Kantor Perwakilan Palangka Raya
Jl. RTA. Milono Km. 1.5 Ruko 1
Palangka Raya, Kalimantan Tengah
P. 0536 4215135

MANADO

Bursa Efek Indonesia Kantor Perwakilan Manado
Kompleks Ruko Mega Mas Style, Blok 1C, No. 9
Jl. Piere Tendean Boulevard
Manado, Sulawesi Utara
P. 0431 882 0387

DISCLAIMER

This report is provided for information purposes only. It is not a complete analysis of every material fact respecting any company, industry, security or investment. Opinions expressed are subject to change without notice. Statements of fact have been obtained from sources considered reliable but no representation is made by Phintraco Sekuritas or any of its affiliates as to their completeness or accuracy. Phintraco Sekuritas in this report, which position may change from time to time, buy or sell such securities or investments. Phintraco Sekuritas or its affiliates may from time to time perform investment banking or other services for, or solicit investment banking or other business from, any company mentioned in this report. An employee of Phintraco Sekuritas or its affiliates may be director of a company mentioned in this report. Neither this report, nor any opinion expressed herein, should be construed as an offer to sell or a solicitation of an offer to acquire any securities or other investments mentioned herein. The company accepts no liability whatsoever for any direct or consequential loss arising from the use of this report or its contents. This report may not be reproduced, distributed or published by any recipient for any purpose.