



## Global Market Review

Menjelang rilis data tingkat pengangguran AS Oktober 2018 (2/11), *Wall Street* (1/11) berhasil ditutup menguat didukung oleh menurunnya klaim pengangguran awal mingguan AS (214K vs 216K WoW) dari pekan sebelumnya. Hal ini menjadi konfirmasi pertumbuhan yang solid pada sektor ketenagakerjaan AS pada 3Q-2018, meskipun dibayangi berbagai sentimen negatif seperti rencana percepatan normalisasi kebijakan moneter oleh *The Fed* dan juga isu perang dagang AS dengan Tiongkok. Selain didukung oleh kinerja sektor ketenagakerjaan yang solid, penguatan *Wall Street* juga dipicu oleh sentimen positif dari isu perang dagang seiring berlangsungnya pembicaraan antara presiden AS, Donald Trump, dan presiden Tiongkok, Xi Jin Ping.

Sentimen positif dari *Wall Street* diperkirakan dapat menjadi stimulus bagi pergerakan bursa regional pada akhir pekan ini (2/11). Didukung perkembangan positif perang dagang, nilai tukar dolar AS kembali menguat terhadap *safe haven* Yen Jepang mengindikasikan meredanya kekhawatiran investor terhadap situasi global yang kurang kondusif. *Nikkei* Jepang dibuka menguat signifikan lebih dari 1% pada hari ini (2/11) merespon pelemahan *safe haven* Yen Jepang.

**Table 1. Today's Released Calendar - Global Macroeconomics**

Released Data	Date	Forecast	Previous
UK Construction PMI (Oct)	2-Nov-18	52.5	52.1
US Change in Non-farm Payroll (Oct)	2-Nov-18	189K	134K
US Trade Balance (Sep)	2-Nov-18	-52.40B	-53.20B
US Average Hourly Earnings (YoY) (Oct)	2-Nov-18	2.9%	2.8%
US Unemployment Rate (Oct)	2-Nov-18	3.7%	3.7%
US Factory Orders (MoM) (Sep)	2-Nov-18	-0.8%	2.3%
Indonesia GDP (YoY) (3Q-18)	5-Nov-18	5.16%	5.27%
China Caixin Services PMI (Oct)	5-Nov-18	-	53.1

Source : [dailyfx.com](http://dailyfx.com)

## POINT OF INTEREST

- *Wall Street* menguat pada perdagangan (1/11) menjelang pengumuman data tingkat pengangguran AS bulan Oktober 2018.
- Klaim pengangguran awal mingguan AS tercatat menurun (214K vs 216K WoW) mengindikasikan pertumbuhan sektor ketenagakerjaan yang solid.
- Merespon depresiasi *safe haven* Yen Jepang, *Nikkei* dibuka menguat signifikan lebih dari 1% pada perdagangan hari ini (2/11).
- IHSG diperkirakan bergerak menguat pada perdagangan hari ini (2/11) dengan kisaran 5739-5942.
- Sektor manufaktur diperkirakan menjadi penopang IHSG didukung pertumbuhan produksi IBS 3Q-2018.
- Sektor keuangan diprediksi melemah dibayangi pengetatan likuiditas.

## Global Indices - as of 1-11-2018

	Last	Chg	% Chg
HSI	25,416.00	436.31	1.75
KLCI	1,706.92	-2.35	-0.14
Nikkei	21,687.65	310.20	1.43
SSEC	2,606.24	3.45	0.13
STI	3,060.85	42.05	1.39
CAC 40	5,085.78	-7.66	-0.15
DAX	11,468.54	21.03	0.18
FTSE	7,144.66	-13.44	-0.19
DJIA	25,380.74	264.98	1.06
Nasdaq	7,434.06	128.16	1.75
S&P 500	2,740.37	28.63	1.06

Source : Bloomberg | CNBC

## Commodity - current price

	Last	Chg	% Chg
Coal	102.05	-2.75	-2.62
CPO KLCE	1,976.00	-12.00	-0.60
Gold	1,234.12	-0.25	-0.02
Nat. Gas	3.24	0.01	0.15
Nickel	11,425.50	-	-
Oil Brent	72.85	-0.07	-0.10
Oil Crude	63.66	-0.08	-0.14
Silver	14.74	-0.02	-0.13
Tins	19,100.00	25.00	0.13

Source : Bloomberg | CNBC | [tradingeconomics.com](http://tradingeconomics.com)

## Currency - current level

	Last	Chg	% Chg
USD/IDR	15,127.50	-75.00	-0.49
EUR/USD	1.14	-0.00	-0.04
USD/JPY	112.80	0.80	0.07

Source : Bloomberg | CNBC

## Jakarta Composite Index - Daily Chart

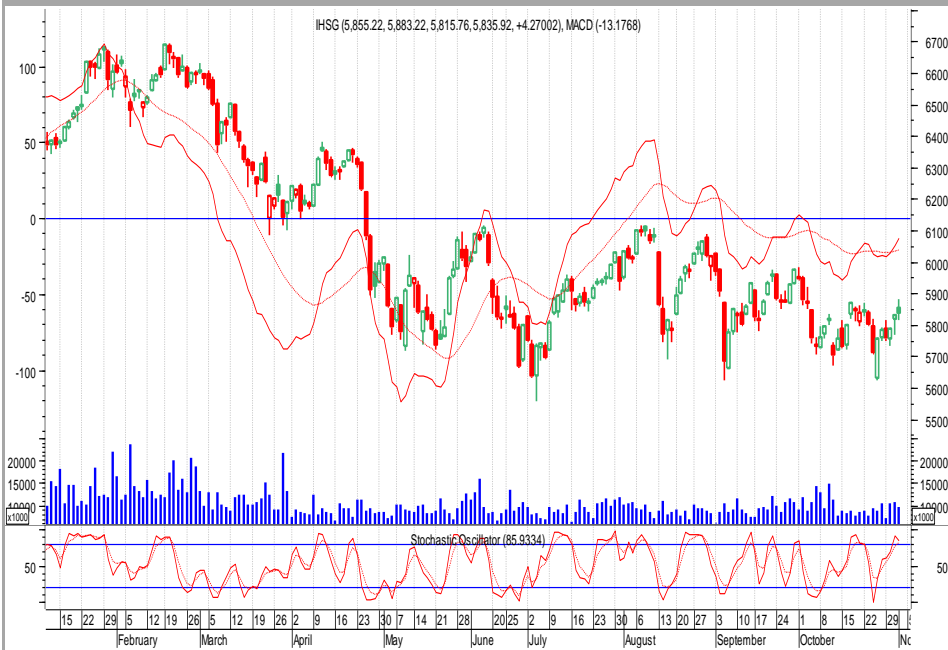

# 5835.92

**Daily** **4.27**

**Change** **0.07%**

**YTD** **-8.18%**

\*as of 1-11-2018

T. Volume (Shares) 9.55 B

T. Value (Rp) 8.55 T

F. Net Value (Rp) 1.17 T

2018 F. Net Val (Rp) -53.41 T

Market Cap. (Rp) 6,599 T

2018 Highest 6693.47

2018 Lowest 5661.08

Source : BEI

## Domestic Market Review

Didukung oleh sentimen positif global dan regional, diperkirakan IHSG dapat melanjutkan penguatan pada perdagangan hari ini (2/11) di kisaran 5739-5942. Diperkirakan penguatan IHSG akan ditopang penguatan sektor manufaktur seiring dengan meningkatnya produksi industri manufaktur besar sedang (IBS) 3Q-2018 dari kuartal sebelumnya (5.04% vs 4.36% YoY). Peningkatan ini mengindikasikan peningkatan aktivitas manufaktur sepanjang tahun 2018, meskipun dibayangi oleh potensi perlambatan pertumbuhan konsumsi kedepan seiring dengan meningkatnya inflasi Oktober 2018 yang melebihi ekspektasi konsensus (3.16% vs 3.03% YoY).

Meskipun IHSG menguat, diperkirakan sektor keuangan berpotensi melemah dibayangi pengetatan likuiditas perbankan. Hal ini disebabkan oleh pertumbuhan kredit yang mencapai 12.69% YoY pada September 2018, melebihi target pemerintah di kisaran 10%-12% YoY sepanjang tahun 2018. Selain itu, pertumbuhan DPK September 2018 tercatat hanya sebesar 6.6% YoY. Dengan begitu, investor dapat menghindari emiten perbankan seperti BBRI, BMRI, BBCA, dan BBNI.

**Tabel 2. Corporate Action Calendar**

	Type of Corporate Action	Date	Nominal (Rp)	Ratio
BMSR	RUPSLB	5-Nov-18	-	-
BMSR	RUPSLB	5-Nov-18	-	-
GMFI	RUPSLB	6-Nov-18	-	-
SRAJ	RUPSLB	6-Nov-18	-	-
GMFI	RUPSLB	6-Nov-18	-	-
SRAJ	RUPSLB	6-Nov-18	-	-
CLEO	RUPSLB	7-Nov-18	-	-
BIMA	RUPSLB	7-Nov-18	-	-
CLEO	RUPSLB	7-Nov-18	-	-
BIMA	RUPSLB	7-Nov-18	-	-

Source : KSEI

## Projection

**Resistance** **5942**

**Pivot** **5845**

**Support** **5739**

Source : AT Research Team

## Domestic Macroeconomics

	Value
GDP (Q2-2018) (yoy)	5.27%
Export Growth (yoy) - Sep'18	1.70%
Import Growth (yoy) - Sep'18	14.18%
BI 7-Day Repo Rate - Sep'18	5.75%
Inflation Rate - Sep'18 (mtm)	-0.18%
Inflation Rate - Sep'18 (yoy)	2.88%
LPS - Bank Umum (Rp)	6.50%
LPS - Bank Umum (USD)	2.00%
LPS - BPR	9.00%

Source : BI | BPS | IDX

# LATEST NEWS

**MAPA** : PT MAP Aktif Adiperkasa Tbk (MAPA) selama sembilan bulan pertama tahun ini mencatat peningkatan pendapatan sebesar 23.56% dari Rp3.65 triliun menjadi Rp4.51 triliun. Sebesar 85.59% dari total pendapatan perusahaan dikontribusi dari segmen penjualan ritel. Total penjualan ritel perusahaan mencapai Rp3.86 triliun dan bertumbuh 25.32% YoY. Margin laba kotor perusahaan tercatat turun dari 45.48% menjadi 45.23% meskipun penjualan perusahaan meningkat signifikan.

**GGRM** : PT Gudang Garam Tbk (GGRM) mencatatkan kenaikan laba bersih sebesar 6.31% YoY dari Rp5.41 triliun menjadi Rp5.76 triliun. Pertumbuhan laba ini lebih rendah jika dibandingkan pertumbuhan pendapatan. Pendapatan GGRM sampai dengan 3Q-2018 tercatat meningkat 13.6% YoY dari Rp61.52 triliun menjadi Rp69.89 triliun. Kenaikan beban pokok penjualan menjadi salah satu penyebab pertumbuhan laba bersih yang masih *single digit*.

**JPFA** : PT Japfa Comfeed Indonesia Tbk (JPFA) mencatatkan peningkatan laba bersih mencapai 91.98% YoY dari Rp917.78 miliar menjadi Rp1.76 triliun sampai dengan September 2018. Peningkatan signifikan laba bersih perusahaan didukung oleh peningkatan penjualan sebesar 16.79% YoY dari Rp21.69 triliun menjadi Rp25.34 triliun. Pendapatan tersebut ditopang oleh penjualan produk peternakan dan produk konsumen yang meningkat 15.7% YoY.

**BATA** : PT Sepatu Bata Tbk (BATA) mencatat kinerja positif hingga 3Q-2018. Perusahaan tersebut berhasil menatatkan peningkatan laba sebesar 43.60% YoY dari Rp32.95 miliar menjadi Rp47.36 miliar. Peningkatan laba tersebut didukung oleh peningkatan penjualan sebesar 2.52% dari Rp750.86 miliar menjadi Rp769.79 miliar. Penjualan domestik perusahaan tercatat bertumbuh 2.26% YoY, sedangkan penjualan ekspor perusahaan tercatat meningkat 36.17% YoY.

**LPCK** : PT Lippo Cikarang Tbk (LPCK) mencatatkan kenaikan pendapatan sebesar 50% YoY menjadi Rp1.84 triliun. Laba kotor perusahaan ikut meningkat signifikan 102% YoY menjadi Rp1.05 triliun. Dengan demikian, laba bersih perusahaan meningkat sangat signifikan mencapai 593% YoY sebesar Rp2.90 triliun terutama yang berasal dari dekonsolidasi anak perusahaan LPCK, PT Mahkota Sentosa Utama sebesar Rp2.35 triliun.

**MAIN** : PT Malindo Feedmill Tbk (MAIN) mencatatkan laba periode berjalan 3Q-2018 sebesar Rp186.62 miliar, meningkat signifikan dibandingkan pencapaian tahun sebelumnya yang hanya sebesar Rp2.89 miliar. Kenaikan laba ini didukung oleh meningkatnya keuntungan dari komponen pengasialan usaha lain-lain yang tercatat sebesar Rp12.99 miliar. Beban pokok perusahaan tercatat meningkat 14.86% YoY.

## Upcoming Calendar 2018

	Released Date
BPS GDP	5-Nov-18
BPS Export/Import	15-Nov-18
BPS Inflation	1-Nov-18
BPS Unemployment	5-Nov-18
RDG - BI Rate	23-Oct-18
OPEC	3-Dec-18
IMF	14-Oct-18
European Council	18-Oct-18

Source : BI | BPS | Europa.eu | imf.org | opec.org

Compiled by

**Rendy Wijaya**

Equity Research Analyst

+62 21 2555 6138 Ext. 8304

at.research@phintracosekuritas.com

# CONTACT US

## PHINTRACO SEKURITAS

The EAST Tower 16th Floor  
Jl. Dr. Ide Anak Agung Gde Agung Kav. E3.2 No. 1  
Mega Kuningan, Jakarta 12950

CALL CENTER : +62 21 2555 6111

P. +62 21 2555 6138

F. +62 21 2555 6139

[www.phintracosekuritas.com](http://www.phintracosekuritas.com) | [www.profits.co.id](http://www.profits.co.id) | [www.faspro.co.id](http://www.faspro.co.id)

### ACEH

Bursa Efek Indonesia Kantor Perwakilan Aceh  
Jl. Tengku Imeum Leung Bata No. 84  
Blang Cut, Lueng Bata, Kota Banda Aceh, Aceh 23127  
P. 0651 351 03

### RIAU

Bursa Efek Indonesia Kantor Perwakilan Riau  
Jl. Jend. Sudirman No.73, Pekanbaru – Riau  
P. 0761 787 0982

### SEMARANG

Ruko Saka Square A-09  
Jl. Majapahit 71-73  
Semarang 50167, Jawa Tengah  
P. 024 7692 8573

### YOGYAKARTA

Jl. Laksda Adisucipto No. 177  
Yogyakarta 55281, DIY  
P. 0274 446 9385

### MATARAM

Bursa Efek Indonesia Kantor Perwakilan Mataram  
Jl. Pejangik 47 C  
Mataram, Nusa Tenggara Barat

### BALIKPAPAN

Bursa Efek Indonesia Kantor Perwakilan Balikpapan  
Jl. Jendral Sudirman No. 33-B  
Balikpapan, Kalimantan Timur

### JAYAPURA

Bursa Efek Indonesia Kantor Perwakilan Jayapura  
Ruko Polimak 3 Halte  
Jl. Adipura, Polimak  
Jayapura, Papua

### MEDAN

Uniplaza Building West Tower 1st Floor  
Jl. Letjend M.T. Haryono No. A-1  
Medan 20231, Sumatera Utara  
P. 061 453 0223

### BANDUNG

Jl. Abdul Rivai No. 3B  
Bandung 40171 Jawa Barat  
P. 022 4231 883

### SOLO

Jl. Monginsidi No. 105  
Surakarta 57133, Jawa Tengah  
(Depan Stasiun Solo Balapan)  
P. 0271 293 1850

### SURABAYA

Ruko Icon 21 Blok R-05  
Jl. Dr. Ir. H. Soekarno (MERR)  
Surabaya 60111, Jawa Timur  
P. 031 9900 5231 | 031 9900 5232

### PALANGKA RAYA

Bursa Efek Indonesia Kantor Perwakilan Palangka Raya  
Jl. RTA. Milono Km. 1.5 Ruko 1  
Palangka Raya, Kalimantan Tengah  
P. 0536 4215135

### MANADO

Bursa Efek Indonesia Kantor Perwakilan Manado  
Kompleks Ruko Mega Mas Style, Blok 1C, No. 9  
Jl. Piere Tendean Boulevard  
Manado, Sulawesi Utara  
P. 0431 882 0387

## DISCLAIMER

This report is provided for information purposes only. It is not a complete analysis of every material fact respecting any company, industry, security or investment. Opinions expressed are subject to change without notice. Statements of fact have been obtained from sources considered reliable but no representation is made by Phintraco Sekuritas or any of its affiliates as to their completeness or accuracy. Phintraco Sekuritas in this report, which position may change from time to time, buy or sell such securities or investments. Phintraco Sekuritas or its affiliates may from time to time perform investment banking or other services for, or solicit investment banking or other business from, any company mentioned in this report. An employee of Phintraco Sekuritas or its affiliates may be director of a company mentioned in this report. Neither this report, nor any opinion expressed herein, should be construed as an offer to sell or a solicitation of an offer to acquire any securities or other investments mentioned herein. The company accepts no liability whatsoever for any direct or consequential loss arising from the use of this report or its contents. This report may not be reproduced, distributed or published by any recipient for any purpose.