



## Global Market Review

Melanjutkan koreksinya, *Wall Street* ditutup cenderung melemah terbatas pada perdagangan Selasa (13/11) dibayangi oleh sentimen negatif dari pasar komoditas dan juga *outlook* kinerja *Apple Inc (AAPL)* yang negatif. Harga minyak dunia kembali mencatatkan penurunan seiring dengan kekhawatiran terhadap *oversupply* minyak dunia dan menjadi sentimen negatif bagi sektor energi yang menjadi *laggards Wall Street*. Sejalan dengan hal ini, anggota OPEC dan non-OPEC berencana untuk kembali menurunkan produksi minyak dunia sebanyak 1 miliar barel per hari pada tahun 2019 mendatang. Meskipun tertekan oleh berbagai sentimen negatif, *Wall Street* hanya melemah terbatas seiring dengan perkembangan positif dari isu perang dagang. Sekretaris bendahara AS, Steven Mnuchin memberikan konfirmasi bahwa Tiongkok dan AS kembali terlibat dalam negosiasi dagang menjelang pertemuan Donald Trump dan Xi Jin Ping.

Sejalan dengan berbagai sentimen di atas, diperkirakan bursa regional dapat mencatatkan kinerja positif pada perdagangan hari ini (13/11). *Nikkei* Jepang (+0.51%) dibuka menguat merespon depresiasi nilai tukar *safe haven Yen* Jepang seiring dengan kondisi global yang lebih kondusif.

**Table 1. Today's Released Calendar - Global Macroeconomics**

Released Data	Date	Forecast	Previous
China Retail Sales (YoY) (Oct)	14-Nov-18	-	9.2%
China Industrial Production (YoY) (Oct)	14-Nov-18	-	5.8%
Japan Industrial Production (YoY) (Sep)	14-Nov-18	-	-2.9%
Euro German GDP (3Q-18) (YoY)	14-Nov-18	-	2.3%
UK Consumer Price Index (YoY) (Oct)	14-Nov-18	-	2.4%
UK CPI (YoY) (Oct)	14-Nov-18	-	1.9%
US CPI (YoY) (Oct)	14-Nov-18	-	2.3%
China New Home Prices (MoM) (Oct)	15-Nov-18	-	1.0%

Source : [dailyfx.com](http://dailyfx.com)

## POINT OF INTEREST

- *Wall Street* melemah terbatas tertekan oleh sektor teknologi dan juga sektor energi seiring dengan belanjutnya penurunan harga minyak dunia.
- *Outlook* kinerja *AAPL* yang negatif menjadi faktor yang menekan kinerja sektor teknologi pada perdagangan Selasa (13/11).
- Perkembangan positif isu perang dagang akan menjadi katalis yang menopang kinerja bursa regional pada perdagangan hari ini (14/11).
- IHSG diperkirakan bergerak menguat terbatas didukung oleh membaiknya kondisi global pada hari ini (14/11).
- Investor cenderung *wait and see* menjelang pengumuman hasil RDG BI (15/11).
- Sektor keuangan diperkirakan bergerak fluktuatif pada perdagangan hari ini (14/11) menjelang pengumuman kebijakan moneter pada Kamis (15/11).

## Global Indices - as of 13-11-2018

	Last	Chg	% Chg
HSI	25,792.87	159.69	0.62
KLCI	1,687.57	-8.57	-0.51
Nikkei	21,921.63	111.11	0.51
SSEC	2,654.88	24.36	0.93
STI	3,053.60	-14.55	-0.47
CAC 40	5,101.85	42.76	0.85
DAX	11,472.22	146.78	1.30
FTSE	7,053.76	0.68	0.01
DJIA	25,286.49	-100.69	-0.40
Nasdaq	7,200.88	0.01	0.00
S&P 500	2,722.18	-4.04	-0.15

Source : Bloomberg | CNBC

## Commodity - current price

	Last	Chg	% Chg
Coal	105.00	-1.55	-1.45
CPO KLCE	1,825.00	-40.00	-2.14
Gold	1,205.63	-0.18	-0.01
Nat. Gas	4.07	0.02	0.58
Nickel	11,320.00	-	-
Oil Brent	65.74	0.16	0.24
Oil Crude	55.75	-0.02	-0.03
Silver	14.04	-0.02	-0.11
Tins	19,265.00	115.00	0.60

Source : Bloomberg | CNBC | [tradingeconomics.com](http://tradingeconomics.com)

## Currency - current level

	Last	Chg	% Chg
USD/IDR	14,805.00	-15.00	-0.10
EUR/USD	1.13	0.00	0.20
USD/JPY	113.91	0.10	0.09

Source : Bloomberg | CNBC

## Jakarta Composite Index - Daily Chart

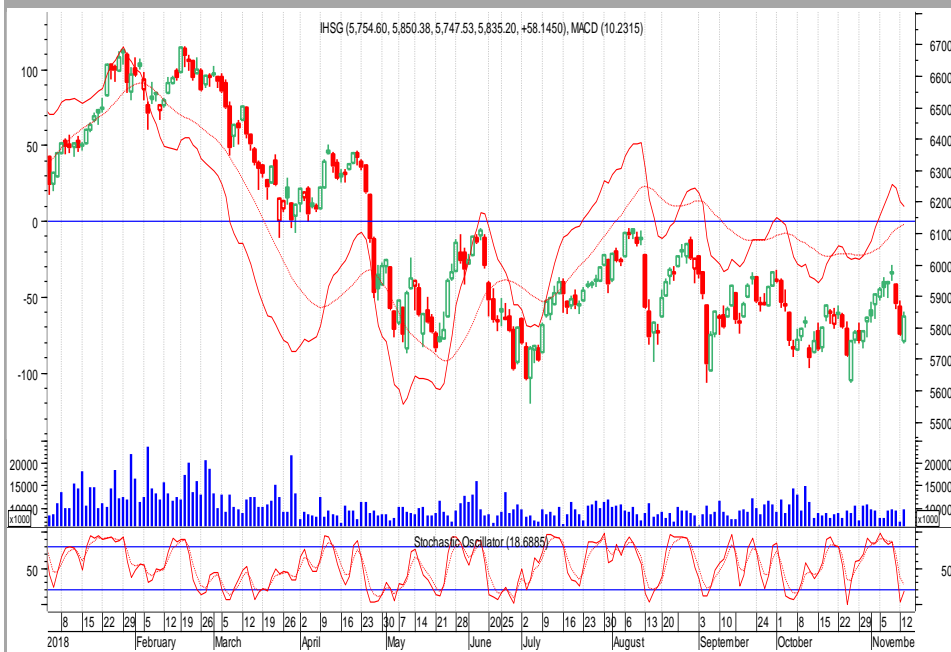

# 5835.20

**Daily** 58.15

**Change** 1.01%

**YTD** -8.19%

\*as of 13-11-2018

T. Volume (Shares) 9.65 B

T. Value (Rp) 7.88 T

F. Net Value (Rp) -158.29 B

2018 F. Net Val (Rp) -48.64 T

Market Cap. (Rp) 6,599 T

2018 Highest 6693.47

2018 Lowest 5661.08

Source : BEI

## Domestic Market Review

Perkembangan positif isu perang dagang dapat menjadi stimulus IHSG pada hari ini (14/11) yang diperkirakan bergerak menguat di kisaran 5670-5980. Dengan demikian, diperkirakan investor asing akan mencatatkan *nett buy* dengan nilai mencapai kisaran Rp100.00-Rp200.00 miliar. Penguatan IHSG diperkirakan terbatas seiring dengan *wait and see* investor terhadap hasil RDG BI yang akan diumumkan pada Kamis (15/11). Diperkirakan BI berpotensi kembali menaikkan tingkat suku bunga acuan sebagai langkah antisipatif terhadap rencana kenaikan *Fed Fund Rate (FFR)* pada bulan Desember 2018. Hal ini dilakukan untuk menjaga kebijakan yang *ahead the curve* dan menjaga stabilitas ekonomi domestik.

Dibayangi oleh berbagai sentimen di atas, diperkirakan sektor keuangan akan bergerak fluktuatif pada perdagangan hari ini (14/11). Kenaikan suku bunga dapat menjadi sentimen positif bagi pertumbuhan DPK perbankan yang cenderung stagnan sampai dengan September 2018 (+6.5% YoY); akan tetapi hal ini berpotensi menekan laju pertumbuhan kredit pada 4Q-2018.

**Tabel 2. Corporate Action Calendar**

	Type of Corporate Action	Date	Nominal (Rp)	Ratio
MEDC	RUPSLB	15-Nov-18	-	-
ALDO	RUPSLB	15-Nov-18	-	-
ARTI	RUPSLB	15-Nov-18	-	-
MAYA	RUPSLB	15-Nov-18	-	-
ITMG	Payment Date Cash Dividend	16-Nov-18	1,420.00	-
IKAI	RUPSLB	21-Nov-18	-	-
ASJT	RUPSLB	22-Nov-18	-	-
MDLN	RUPSLB	23-Nov-18	-	-
OCAP	RUPSLB	23-Nov-18	-	-
MAGP	RUPSLB	26-Nov-18	-	-

Source : KSEI

## Projection

**Resistance** 5980

**Pivot** 5810

**Support** 5670

Source : AT Research Team

## Domestic Macroeconomics

	Value
GDP (Q2-2018) (yoy)	5.27%
Export Growth (yoy) - Sep'18	1.70%
Import Growth (yoy) - Sep'18	14.18%
BI 7-Day Repo Rate - Oct'18	5.75%
Inflation Rate - Oct'18 (mtm)	0.28%
Inflation Rate - Oct'18 (yoy)	3.16%
LPS - Bank Umum (Rp)	6.50%
LPS - Bank Umum (USD)	2.00%
LPS - BPR	9.00%

Source : BI | BPS | IDX

# LATEST NEWS

**SMBR** : PT Semen Baturaja Tbk (Persero) mencatatkan peningkatan penjualan sebesar 37.29% YoY dari Rp999 miliar menjadi Rp1.37 triliun. Sejalan dengan kenaikan pendapatan, beban pokok penjualan SMGR tercatat meningkat 40.12% YoY menjadi Rp936.06 miliar. Selain itu, laba kotor SMBR meningkat 31% YoY menjadi Rp436 miliar. Meskipun memiliki *top line* yang solid, laba bersih tercatat turun 61.98% YoY menjadi Rp40.88 miliar seiring kenaikan beban keuangan yang signifikan.

**INCO** : PT Vale Indonesia Tbk (INCO) cukup optimis bahwa kinerja 4Q-2018 akan lebih baik dibandingkan 3Q-2018 seiring dengan tren kenaikan harga minyak dan batu bara. Untuk meningkatkan kinerjanya, INCO berencana untuk meningkatkan efisiensi operasional perusahaan. Hal ini terermin dari biaya per unit perusahaan yang turun di kinerja keuangan 3Q-2018. Sampai dengan 3Q-2018, INCO berhasil mencatatkan kenaikan penjualan sebesar 29.2% YoY dari US\$448.70 juta menjadi US\$579.60 juta.

**SSIA** : PT Suray Semesta Internusa Tbk (SSIA) melalui anak usahanya PT Suryacipta Swadaya meresmikan operasional fasilitas *waste water treatment plant* (WWTP) Organica Suryacipta. Sistem pengolahan air limbah modern berkapasitas 5,000 meter kubik per hari tersebut, akan mengolah limbah seluruh pabrik yang berlokasi di Kawasan Industri Suryacipta Karawang. Pembangunan dilakukan di atas lahan seluas 3 hektare dengan nilai investasi sebesar Rp68 miliar.

**SMGR** : PT Semen Indonesia Tbk (SMGR) resmi menandatangani perjanjian untuk mengambil alih kepemilikan saham PT Holcim Indonesia Tbk (SMCB). Nantinya SMGR akan mengakuisisi 6.17 miliar saham atau setara dengan 80.6% kepemilikan saham milik LafargeHolcim. Untuk merealisasikan transaksi ini, SMGR menyiapkan dana sebesar US\$917 juta atau sekitar Rp13.66 triliun dengan asumsi nilai tukar Rupiah sebesar Rp14,900 per dolar AS.

**UNVR** : PT Unilever Indonesia Tbk (UNVR) berencana untuk membagikan dividen interim kepada pemegang saham dengan total nilai mencapai Rp3.13 triliun di akhir 2018. Dividen interim ini memiliki besaran Rp410 per saham. UNVR akan membayar dividen tersebut pada tanggal 5 Desember 2018. *Cum* dividen di pasar reguler akan jatuh pada tanggal 16 November 2018. Keputusan ini sudah mendapat persetujuan dari direksi pada 8 November 2018.

**ADRO** : PT Adaro Energy Tbk (ADRO) akan mengikuti peraturan pemerintah soal perpanjangan kontrak. Saat ini perusahaan sednag melakukan diskusi soal perpanjangan operasi tersebut yang akan selesai pada tahun 2022. ADRO akan mengikuti aturan baru yang akan diterapkan pemerintah untuk menambah waktu PKP2B menjadi Izin Usaha Pertambangan Khusus (IUPK).

## Upcoming Calendar 2018

	Released Date
BPS GDP	5-Feb-19
BPS Export/Import	15-Nov-18
BPS Inflation	3-Dec-18
BPS Unemployment	7-May-19
RDG - BI Rate	15-Nov-18
OPEC	3-Dec-18
IMF	14-Apr-19
European Council	14-Dec-18

Source : BI | BPS | Europa.eu | imf.org | opec.org

Compiled by

**Rendy Wijaya**

Equity Research Analyst

+62 21 2555 6138 Ext. 8304

at.research@phintracosekuritas.com

# CONTACT US

## PHINTRACO SEKURITAS

The EAST Tower 16th Floor  
Jl. Dr. Ide Anak Agung Gde Agung Kav. E3.2 No. 1  
Mega Kuningan, Jakarta 12950

CALL CENTER : +62 21 2555 6111

P. +62 21 2555 6138

F. +62 21 2555 6139

[www.phintracosekuritas.com](http://www.phintracosekuritas.com) | [www.profits.co.id](http://www.profits.co.id) | [www.taspro.co.id](http://www.taspro.co.id)

### ACEH

Bursa Efek Indonesia Kantor Perwakilan Aceh  
Jl. Tengku Imeum Leung Bata No. 84  
Blang Cut, Lueng Bata, Kota Banda Aceh, Aceh 23127  
P. 0651 351 03

### RIAU

Bursa Efek Indonesia Kantor Perwakilan Riau  
Jl. Jend. Sudirman No.73, Pekanbaru – Riau  
P. 0761 787 0982

### SEMARANG

Ruko Saka Square A-09  
Jl. Majapahit 71-73  
Semarang 50167, Jawa Tengah  
P. 024 7692 8573

### YOGYAKARTA

Jl. Laksda Adisucipto No. 177  
Yogyakarta 55281, DIY  
P. 0274 446 9385

### MATARAM

Bursa Efek Indonesia Kantor Perwakilan Mataram  
Jl. Pejangik 47 C  
Mataram, Nusa Tenggara Barat

### BALIKPAPAN

Bursa Efek Indonesia Kantor Perwakilan Balikpapan  
Jl. Jendral Sudirman No. 33-B  
Balikpapan, Kalimantan Timur

### JAYAPURA

Bursa Efek Indonesia Kantor Perwakilan Jayapura  
Ruko Polimak 3 Halte  
Jl. Adipura, Polimak  
Jayapura, Papua

### MEDAN

Uniplaza Building West Tower 1st Floor  
Jl. Letjend M.T. Haryono No. A-1  
Medan 20231, Sumatera Utara  
P. 061 453 0223

### BANDUNG

Jl. Abdul Rivai No. 3B  
Bandung 40171 Jawa Barat  
P. 022 4231 883

### SOLO

Jl. Monginsidi No. 105  
Surakarta 57133, Jawa Tengah  
(Depan Stasiun Solo Balapan)  
P. 0271 293 1850

### SURABAYA

Ruko Icon 21 Blok R-05  
Jl. Dr. Ir. H. Soekarno (MERR)  
Surabaya 60111, Jawa Timur  
P. 031 9900 5231 | 031 9900 5232

### PALANGKA RAYA

Bursa Efek Indonesia Kantor Perwakilan Palangka Raya  
Jl. RTA. Milono Km. 1.5 Ruko 1  
Palangka Raya, Kalimantan Tengah  
P. 0536 4215135

### MANADO

Bursa Efek Indonesia Kantor Perwakilan Manado  
Kompleks Ruko Mega Mas Style, Blok 1C, No. 9  
Jl. Piere Tendean Boulevard  
Manado, Sulawesi Utara  
P. 0431 882 0387

## DISCLAIMER

This report is provided for information purposes only. It is not a complete analysis of every material fact respecting any company, industry, security or investment. Opinions expressed are subject to change without notice. Statements of fact have been obtained from sources considered reliable but no representation is made by Phintraco Sekuritas or any of its affiliates as to their completeness or accuracy. Phintraco Sekuritas in this report, which position may change from time to time, buy or sell such securities or investments. Phintraco Sekuritas or its affiliates may from time to time perform investment banking or other services for, or solicit investment banking or other business from, any company mentioned in this report. An employee of Phintraco Sekuritas or its affiliates may be director of a company mentioned in this report. Neither this report, nor any opinion expressed herein, should be construed as an offer to sell or a solicitation of an offer to acquire any securities or other investments mentioned herein. The company accepts no liability whatsoever for any direct or consequential loss arising from the use of this report or its contents. This report may not be reproduced, distributed or published by any recipient for any purpose.